ČTENÍ PRO VŠECHNY, KTEŘÍ TO DĚLAJÍ

magazín LEO

www.leo.cz

® 12 2005
56 Kč
99 Sk

LÁKA... EROTICK...

DÁREK! www.leo.cz ZDARMA!

HEDVIKA

DIRTY GAMES BEZ TABU: TY NEJVĚTŠÍ ČUŇÁRNY!

LEO KALENDÁŘ – RECEPTY NA VÁNOČNÍ ROZKOŠ

KARIN

Melouny k nakousnutí

Mládeži do 18 let neprodejné!
12/2005

Kam s ním? SEM!

ALICE

Pod 150 € nejdu!

KOUŘENÍ JINAK – CIGARETA JAKO FETIŠ

MICHALA

SPLNĚNÁ PŘÁNÍ:
NAHÁ REDAKTORKA
VÁNOČNÍ SEXBOMBIČKA
GIGANTICKÉ POPRSÍ

9 HODIN PROFI SEXU BEZ PLACENÍ

15 LET KRÁLEM EROTIKY V ČR • NEZBYTNÁ MĚSÍČNÍ DÁVKA EROTIKY PRO KAŽDÉHO • NONSTOP Č. 1 NA ČESKÉM TRHU

NADRŽENÁ KUCHAŘKA • GRAFFITI A SEX? A JAK...! • VÁNOČNÍ SEXPERT SPECIÁL: OZDOBTE SI MÍSTO STROMEČKU PŘÍTELKYNI

LEO SI vychází měsíčně

Ročník: 16, číslo: 12
Vychází: 2. 11. 2005
Cena: 56 Kč, 99 Sk
Cena s DVD: 249 Kč, 435 Sk
Cena s videokazetou: 299 Kč, 539 Sk

Šéfredaktor
Miloš Bárta
tel.: 281 090 625
e-mail: milos.barta@pk62.cz

Fotograf
Martin Jansa
tel.: 608 322 488
e-mail: martin.jansa@pk62.cz

Grafik
Solton
tel.: 281 090 605
e-mail: solton@pk62.cz

Podatelna
Andrea Zemanová
tel.: 281 090 604

Manažer marketingu
Jiří Tomek
tel.: 281 090 677
e-mail: jiri.tomek@pk62.cz

Inzerce a reklama
Pavel Mojžíš (vedoucí)
tel.: 281 090 612
e-mail: pavel.mojzis@pk62.cz

Adresa redakce
Leo, P.O.Box 163
Černokostelecká 20/2020
100 31 Praha 10, e-mail: leo@pk62.cz

Předplatné
Distribuci pro předplatitele v zastoupení vydavatele provádí A.L.L. Production, s.r.o., P.O.Box 732, 111 21 Praha 1
Smluvní vztah mezi vydavatelem a předplatitelem se řídí Všeobecnými smluvními podmínkami pro předplatitele.

Objednávky předplatného
tel.: 234 092 851
fax: 234 092 813
e-mail: predplatne@predplatne.cz

Vydavatel
PK 62, a.s., Bohdalecká 6/1420
101 00 Praha 10, IČO: 26211416
DIČ: CZ26211416
tel.: 281 090 601, fax: 281 090 622
www.pk62.cz, www.leo.cz

Výkonný ředitel
Libor Horáček
tel.: 281 090 647
e-mail: libor.horacek@pk62.cz

Vedoucí výroby
Ing. Iva Drbalová
tel.: 281 090 619
e-mail: iva.drbalova@pk62.cz

Sekretariát
Monika Ludvíková
tel.: 281 090 601
e-mail: sekretariat@pk62.cz

Fakturace a honoráře
tel.: 281 090 614
e-mail: fakturace@pk62.cz

Odbyt
František Lošťák (vedoucí)
tel.: 281 090 656
fax: 281 090 620
e-mail: lostak@pk62.cz
Ivana Přibyslavská
tel.: 281 090 621
e-mail: odbyt@pk62.cz
Iveta Kovárníková
tel.: 281 090 620
e-mail: odbyt@pk62.cz

Obrazový archiv
Martina Kyselová (vedoucí)
Magdaléna Hlaváčková
tel.: 281 090 613
e-mail: archiv@pk62.cz

Recepce
tel.: 281 090 611

Repro
Reprostudio RF Hobby, s. r. o.
Bohdalecká 8
101 00 Praha 10
Lucie Kallová (vedoucí)
e-mail: lucie.kallova@rf-hobby.cz
tel.: 281 090 754

Tiskne
Česká Unigrafie, a. s.
U Stavoservisu 1
100 40 Praha 10

Distribuce
Distribuci po celé ČR zajišťuje Mediaprint & Kapa Pressegrosso, spol. s r.o.

Evidence
MIČ 46 579, MK ČR E 5231
MK ČR E 13352 (časopis s videokazetou)
ISSN 1211-4472, místo vydávání: Praha

V našem vydavatelství dále vychází
LEO, Extáze, Fantastic, Sex kontakt magazín, České ložnice, Flirt, Sex rande, LEO čtení, Markýz, Právě 18, Privát LEO album, LOLITY – LEO Speciál, Nezbytná máma – České ložnice SPECIÁL, SEXY STARS, PORNO ROKU, Oldies

V zahraničí vydáváme:
Polsko: EXTASY, SEX FANTASY, SEXY STARS, STRIPTIZ, ALBUM EXTASY, LOLITY, SEX KONTAKT MAGAZYN, MARKIZ, POLKI W LÓŻKU
Maďarsko: SUPER EXTÁZIS, SZEX BAZÁR, SZEXLES, LOLITÁK
Rakousko: EXTASE, PRIVAT SEX, LOLITAS,
Slovensko: FLIRT, FLIRT ČÍTANIE
Francie, Kanada: DEBAUCHES, SEXPLOSION, LOLITA
Norsko: SEXPLOSJON, SEXPLOSJON AMATOR
Další: HARDCORE international (Česko, Polsko, Francie, Rakousko, Anglie)
Podrobné informace o našich časopisech najdete na stránkách www.pk62.cz
Nevyžádané rukopisy se nevracejí.
Vydavatel neodpovídá za obsah inzerce.
Všechny modely v tomto čísle jsou starší 18 let.
Přetisk a jakékoli šíření povoleno jen s písemným souhlasem vydavatele.
Tento magazín nesmí být prodáván a jakoukoliv formou zpřístupněn osobám mladším 18 let. © PK 62, a. s. 2005

Milí čtenáři!

*Kdo by se toho nadál: sotva jsme se párkrát zpotili při letních kopulačních pohybech na mezích a plážích, už nám zase málem mrznou pozadí, když se masochisticky rozhodneme zašpásovat si na čerstvém vzduchu. Je to tak, zima na krku, Vánoce skoro za dveřmi a poslední letošní magazín Leo na stáncích. A aby vám podzimní chlad nezalezl až do kalhotek a nohavic u trenýrek, připravili jsme pro vás další várku fotografií těch nejkrásnějších a nejroztaženějších holek spolu se štavnatým počtením o sexu. Tedy, jak naši věrní čtenáři dobře vědí, úplně poslední Leo na stáncích tohle není, protože začátkem prosince vás už tradičně bude čekat první číslo ročníku 2006. A tentokrát se máte opravdu na co těšit! Kromě drobností, jakými budou nové podrubriky v Leo Bazaru nebo Koktejlu (např. **„Fakáč měsíce"** čili zpráva o tom, co nás za uplynulý měsíc v oblasti profi sexu nejvíc otrávilo), najdete v Leo 2006 například **Abecedu samiček** čili přehlídku všech možných i nemožných typů – od Amatérky po Zastydlou puberťáčku, zbrusu novou rubriku **Crazy kočky**, proti kterým byly Sexbombičky z ulice beznadějně slabým čajíčkem, budete si moci na chatu **pokecat s šéfredaktorem** a některou z našich modelek nebo se zapojit do celoroční soutěže **„Jeden den redaktorem Leo"**. Co bude hlavní výhrou, naznačuje už její název.*
*Celým ročníkem vás navíc kromě **pravidelných příloh** – a nebudou to jenom kazety VHS nebo DVD – bude provázet i náš čerstvý maskot, krásná blondýnka příležavého jména **Leona**.*
Těšte se, máte nač!

Miloš Bárta

36 KONEČNĚ! NA VLASTNÍ OČI SPECIÁL
Svlékli jsme pro vás kolegyni

48 LEO PROFIL KRÁSA NEZKUŠENÝCH MODELEK
Jak to šlape v nejžhavějším ateliéru?

57 LEO NET KOUŘÍM, KOUŘÍŠ, KOUŘÍME
Ať to škodí zdraví, jak chce, rajcuje nás to!

63 BEZ TABU DIRTY GAMES – SEX ŠPINDÍRŮ
Orgasmy v bahně i jinde

sexy Dopisy čtenářů

Těšíme se na vaše fotografie i popis toho, jak vznikaly. Máte nyní tři možnosti, jak nám je doručit:
1) Poštou: **LEO, P.O.BOX 164, Černokostelecká 20/2020, 100 31 Praha 10**
Na zadní straně každé fotografie musí být toto prohlášení: **Souhlasím se zveřejněním své fotografie v periodikách vydavatelství PK 62, a. s.** + podpis, jméno, rodné číslo vyfotografované osoby.
2) Mailem (včetně souhlasu): **milos.barta@pk62.cz**
3) Vložit na internet: **http://www.photodepo.net**, kde najdete potřebné instrukce.

①② *Moje osmnáctiletá přítelkyně toužila vědět, jak vypadá nahá na fotkách, a chtěla nafotit malou kolekci. Tak se s vámi o ni chci malým kouskem podělit.*
Pavel S., Černošice

Fotografie byly sice určeny pro Leo Speciál lolity, ale nechtělo se nám čekat až na příští číslo, nevadí? Každopádně je to od vás milé a záslužné, Pavle, jenom škoda, že se nechcete o přítelku podělit i jinak. Nebo chcete?

⑤ *Takhle jsem moji kočičku zvěčnil jednou po koupeli, kdy je její kundička nejpřitažlivější a nejochotnější k pošimrání,* vysvětlil nám pan **Zdeněk z jižní Moravy.**

⑥ Takhle vypadám, když to na mě přijde. Vidíte, jak mě to bere? A co teprve ty vibrace uvnitř! Jak mě pálí pipina, jak se klepe nedočkavostí! To se na fotce bohužel nezaznamenalo, to cítím jenom já…
Marta (22) z Prahy

③ Fotografie, kterou nám poslal **Mirek T. z Třince** se svou partnerkou Helenou, je tak výmluvná, že žádný komentář nepotřebuje. Musíme ale dodat, že je to geniální nápad, jak podpořit mužovu extázi při souloži pohledem na název jeho oblíbeného časopisu;-)

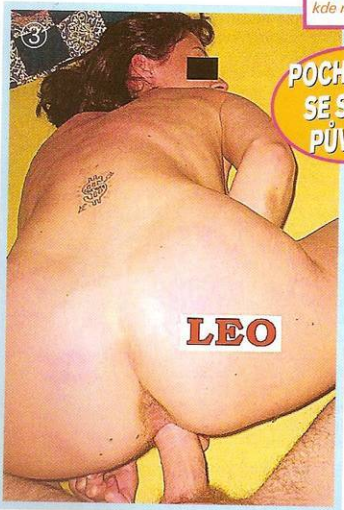

④ O téhle krásné samičce bohužel nevíme nic víc, než že je **ze severních Čech.** Příště se trochu více rozepište, ať potěšíte naši i čtenářskou fantazii, ale i tak díky, **Evo!**

⑦ *Ta, co mi tak blaženě hulí péro, byla vážně hodně hustá. Ani jsem se jí nestihl zeptat na jméno. Když vás začne brutálně kouřit takovéhle sexy stvoření, jste rádi, že si nakonec zachráníte ptáka pro nějaký další šoustačky. Uměla to zatraceně dobře!*
Jirka, Praha 5

Jméno sem, jméno tam, hlavně že jste ji stihl vyfotit, Jiří! Dobrá práce.

FOTOGRAFIE MĚSÍCE

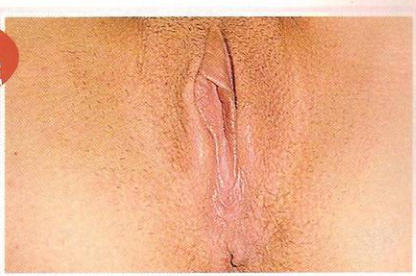

Kdykoliv se moje přítelkyně oholí, nic mě neudrží. Stačí se jen koutkem oka podívat na její dokonale vyholenou kundičku a musím ji okamžitě mít.

Pomazlit s tím hebounkým pahorkem, vylízat a dokonale vyšukat…
Ivan H., Praha 7

Není se čemu divit, takovému pohledu by jistě neodolal leckterý sádhu čili indický svatý muž. Ano, jak říkal už… ehm, omluvte mě, musím si jít akutně někam zašukat!
nejmenovaný člen redakce

Pošli to on-line
VŠECHNO MŮŽETE POSLAT HNED TEĎ! Příspěvky do tohoto časopisu nyní přijímáme i v ELEKTRONICKÉ PODOBĚ!
✔ Dopisy redakci!
✔ Fotografie do časopisu!
✔ Sexy inzeráty!
To všechno můžete nyní posílat rychle, pohodlně a ZDARMA! Připojte se na www.photodepo.net a půjde to samo!
www.photodepo.net

909 464 655 Vykrop mi škvírku!
Pro starší 18 let. 23 Kč/30 s. WPI, P.O. BOX 28, Průhonice. Tyto služby neposkytuje Český Telecom, a. s., Eurotel, T-Mobile a Oskar

Pod 150 € nejdu

KARIN

Ne že bych byla holka, která se vyloženě prodává, ale... Podívej se na mě: to pevný, perfektně opálený tělíčko se sametovou kůží potřebuje špičkovou péči a ta něco stojí. Takže jestli máš aspoň 150 euro, můžeme se bavit o sexu. Představa divoké šoustačky někde na mezi mě tedy fakt nenažhaví. Mám ráda hedvábí, čistounký voňavý luxus.

CHCEŠ MĚ MÍT V MOBILU?
Pošli KODD PK6900
(Podmínky najdeš na str. 14)

Pod 150 € nejdu

CHCEŠ MĚ MÍT U SEBE?
Pošli KODD PK6905
(Podmínky najdeš na str. 14)

909 464 656
Budu tě poslouchat!
Pro starší 18 let
23 Kč/30 s. VIPL P.O. BOX 28, Průhonice.
Tyto služby neposkytuje Český Telecom, a. s.,
Eurotel, T-Mobile a Oskar.

KARIN

A přesně taková je moje prcinka: růžová, heboučká a voňavě vlhká. Vzrušuje mě i to, když se na ni dívám při holení – a když není zrovna nablízku šikovný milenec, musím si ji zkrátka polaskat sama. A protože to miluju i do zadečku, většinou robertek skončí v něm...

STÁHNI SI MĚ!
Pošli KODD PK6902
(Podmínky najdeš na str. 14)

Jméno: **HEDVIKA**
Věk: **24 LET**
Bydliště: **OSTRAVA**
Znamení: **PANNA**
Výška: **162 CM**
Váha: **51 KG**
Míry: **90–58–92**
První sex: **V SEDMNÁCTI S TRENÉREM AEROBIKU**
Nejlepší sex: **V JEDOUCÍM VLAKU**

Oblíbená pomůcka: **VLASTNÍ RUCE – NIC VÍC NEPOTŘEBUJI**
Oblíbená poloha: **MISIONÁŘSKÁ**
Plive, nebo polyká: **KDYŽ CHLAPA MILUJU, POLYKÁM, KDYŽ NE, MÁM TO RADŠI NA PRSA**
Nejvíc ji vzrušuje: **VLASTNÍ STRIPTÝZ**

BIDU PORÁD S TEBOU, CHCEŠ?
Pošli KODD PK6882
(Podmínky naleznete na str. 141)

Jméno: **HEDVIKA**
Věk: **24 LET**
Bydliště: **OSTRAVA**
Znamení: **PANNA**
Výška: **162 CM**
Váha: **51 KG**
Míry: **90–58–92**
První sex: **V SEDMNÁCTI S TRENÉREM AEROBIKU**
Nejlepší sex: **V JEDOUCÍM VLAKU**

Oblíbená pomůcka: **VLASTNÍ RUCE – NIC VÍC NEPOTŘEBUJI**
Oblíbená poloha: **MISIONÁŘSKÁ**
Plive, nebo polyká: **KDYŽ CHLAPA MILUJU, POLYKÁM, KDYŽ NE, MÁM TO RADŠI NA PRSA**
Nejvíc ji vzrušuje: **VLASTNÍ STRIPTÝZ**

BUDU PORNO S TEBOU, CHCEŠ?
Pošli KODD PK6882
(Podmínky najdeš na str. 141)

CHCEŠ MĚ NA DISPLEJ?
Pošli PKODD PK6884
Kódy najdeš na str. 14

Vzrušuje mě, když se na sebe při šoustání dívám

Úchylka: VZRUŠUJE MĚ, KDYŽ SE NA SEBE DÍVÁM V ZRCADLE, NA FOTKÁCH NEBO NA VIDEU – I PŘI ŠOUSTÁNÍ

Tajný sen: NATOČIT PORNO A POTOM POZOROVAT CHLAPY V KABINKÁCH, JAK PŘI NĚM ONANUJÍ

HEDVIKA

ZÁRUKA TRVALÉHO PRODLOUŽENÍ PENISU

Andro-Penis EXTENDER 0 3 AŽ 5 CM

LUXUSNÍ BALENÍ S PŘÍRUČKOU A MULTIMEDIÁLNÍM DVD

CENA 5.999,- (běžná cena na trhu 8.990,-)

NEZIŠTĚNÝ KRÁTKODOBÉ ČI DLOUHODOBÉ VEDLEJŠÍ ÚČINKY
Certifikát Evropské unie

EROS STAR
Cejl 91, Brno 602 00
tel. 545 572 438, fax. 545 578 536
info@erosstar.cz, http://www.erosstar.cz

ErosStar it's a erotic megastore

PENÍZE IHNED!
JE VÁM VÍCE NEŽ 18 LET? JSTE PŘIROZENĚ ATRAKTIVNÍ DÍVKA NEBO ŽENA, PŘÍPADNĚ PÁR?
HLEDÁME EROTICKÉ MODELKY
Napište nám na adresu LEO, P.O.BOX 164, Černokostelecká 20/2020, 100 31 Praha 10, přiložte svoji fotografii a do levého horního rohu napište heslo ATELIÉR. Můžete se ozvat i telefonicky na číslo 608 322 488. Máme zájem pouze o dívky, ženy a páry! Tato výzva má trvalou platnost.

Šance pro ženy a slečny z EU.
Největší centrum erotické zábavy v Evropě. Podnikejte v tomto oboru pouze sama za sebe.
showpark Měsíčně 250.000,- a víc...
tel: 603 761 491 mail: info@redlight.cz
Bubenské nábřeží - Praha 7 Red Light www.redlight.cz

NOVINKA

SPOLEČNĚ SE UDĚLÁME!
909 Zavolej mi na
70 90 00
info: synchron@volny.cz, 35 Kč/30 sec. tel.

Hledám přítele pro trvalejší vztah založený na sexu. Jsem rozvedená, 34/172 – foto. SMS v podobě ELENA a text vaší zprávy posílejte na č. 900 03 50. Ozvu se brzy zpět. Zajišťuje PSMS, s. r. o., P.O.BOX 68, Praha 4. Cena 50 Kč/ SMS. Pro starší 18 let.

SHOW PARK

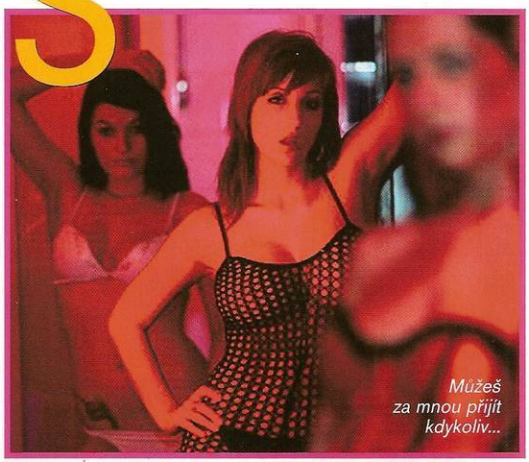

Při mapování nejžhavějších nočních podniků jsme narazili na neobvyklý projekt v jedné z hal pražské tržnice v Holešovicích. Na jednom místě je zde k pronájmu 62 privátních pokojů! Vyzpovídali jsme pro vás tři nájemkyně – máte jedinečnou možnost dozvědět se, jak to v takovém podniku chodí, od těch nejpovolanějších.

DOJÍŽDĚLA BYCH I Z OSTRAVY!

ANNA (Z CHOMUTOVA, 19 LET)

Panečku, tak takhle krásnou slečnu bych tady nečekal...

Jo? A kde bys mě teda čekal?

No, třeba na titulní stránce nějakého časopisu pro muže nebo na přehlídkovém molu. (směje se na celé kolo)

Nepřeháněj! Radši mi pověz, co máš na srdci, protože za mnou za chvilku dorazí můj stálý klient.

Jasně, čas jsou peníze. Takže – tak mladá a tak daleko od domova?

Do Prahy jezdím jenom do práce tak 3–4 dny v týdnu, to mi bohatě stačí. Pronajímám si pokoj jenom na jednotlivé dny podle toho, jak se mi chce a jak jsem na tom s penězi.

To se ti vyplatí dojíždět sem až z Chomutova?

Sem by se vyplatilo jezdit i z Ostravy! Ne, vážně, do práce tak na třetí, čtvrtou odpoledne mě sem hodí kamarád a ráno kolem jedné pro mě zase přijede. Má docela rychlou káru, takže v autě posedím maximálně hodinu tam i zpátky, a když máš dobrý céčéčko, dá se to vydržet.

Bohužel se v chodbě právě objevuje mladý sympaták v obleku a Anna se omlouvá, že už dál nemůžeme pokračovat v rozhovoru. Obejde mě, s líbezným úsměvem se vítá s klientem a ruku v ruce odcházejí do jejího pokojíku.

NADANÁ STUDENTKA

KLÁRA (Z PRAHY, 25 LET)

Ahoj, o tobě jsem slyšel, že jsi nadaná studentka, je to pravda?

Nadaná tedy rozhodně ne, jestli máš na mysli studium. Ale studentka jsem a tady to mám jako takovou brigádičku.

Na tu jsem se právě chtěl zeptat...

Jo, je to tady pro mě fajn. Chodím sem jenom občas, třeba jednou-dvakrát za týden a pak tady třeba čtrnáct dní nejsem vůbec. Prostě taková nárazovka.

Já ale slyšel, že jsou tady přísná pravidla, že nejde přijít, kdy si zamaneš.

To je nesmysl, přijít a odejít můžeš kdykoliv. Jenom se může stát, že na dobrý den není volný pokoj, ale to se dá vyřešit tak, že si zaplatíš nájem třeba na sobotu už v pondělí. Jinak je to prostě jako v hotelu, nesmíš třeba rozdělávat oheň na chodbě! (směje se)

Jací sem chodí zákazníci?

Jako všude jinde, od nažehlených kravatáků až po kolbeňáky. Jenom s tím rozdílem, že tady jich

PRAŽSKÁ TRŽNICE

je každý den fakt hrozně moc.

Která skupina nebo národnost je tady mezi zákazníky nejvíc zastoupena?

Chodím sem hlavně o víkendu. To tady slyšíš jenom angličtinu. Tohle místo je v Anglii strašně populární a díky extra levným letenkám sem lítá na víkend snad půlka Londýna!

Předpokládám, že studium angličtiny se ti vyplatí...

No jasně! Angličané jsou totiž dost speciální zákazníci. Když se s nimi v tom jejich slangu domluvíš, co přesně chtějí zhlédnout, rádi se koukají. Ta jejich libra je pořád přes čtyřicet korun a spokojenej Angličan je často dost štědrej.

Dáme si napřed spršku?

Máš tady kamarádky?

Asi jenom dvě. Ale s nikým tady nemám žádný problém, výhoda je nejspíš v tom, že každá máme svůj pokoj a nejsme spolu v jedné místnosti, kde si většinou lidi za chvíli začnou lézt na nervy. I díky tomu, že se holky často na pokojích střídají, nevzniká klasická ponorková nemoc.

A jak je to s vybavením tvého pokojíčku?

Nemůžu si na nic stěžovat, mám vždycky čistý pokoj s klimatizací a koupelnou. Tohle je tady fakt super – zázemí jako v dobrém hotelu. Taky je fajn, že každý zákazník musí projít přes detektor kovu. Nebezpečná nebo problémová individua se sem vůbec nedostanou, hodně se tu dbá na bezpečí a pořádek.

Máš pravdu, když jsem přicházel, pípal jsem jako na letišti a bez přímluvy manažera bych musel foťák a diktafon odložit do trezoru u vchodu. Poslední otázka: Jak dlouho tady budeš ještě dělat?

Určitě dokud mě to bude bavit. Možná to teď bude znít jako nahrané, ale já mám tuhle brigádu fakt ráda a baví mě! Samozřejmě to taky dělám pro peníze, ale jak se říká, nejlepší je, když je práce taky tvůj koníček. A to u mě v současné době rozhodně platí.

Děkuji ti za rozhovor, přeji hodně úspěchů ve škole a samozřejmě taky tady na brigádě.

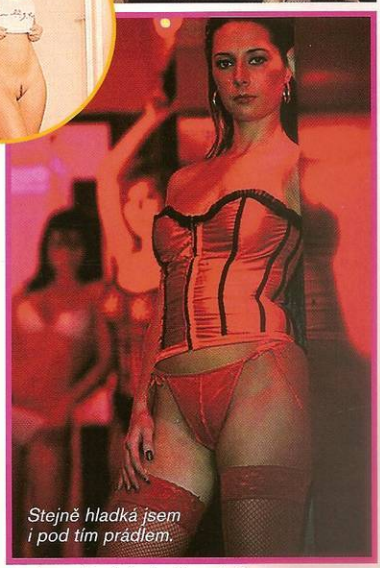

Stejně hladká jsem i pod tím prádlem.

BRAD PITT MI OTEVŘEL OČI

NIKOLA (Z KLADNA, 31 LET)

Jak ses dostala k téhle práci?

Jsem původně administrativní pracovnice, ale na Kladně není moc velká šance najít dobrou práci. Začala jsem se po něčem rozhlížet i v Praze a dostala několik lákavých nabídek. Nevím, jestli vyzařuji něco, o čem nevím, ale každopádně jsem se vždycky dostala se šéfem do situace, že spolupráce bude pokračovat, ale až v posteli... No a na to já prostě tehdy neměla.

Střídala jsi tedy práce a šéfy jako na běžícím pásu a všude to bylo stejné?

Dá se to tak říct. Až jsem přišla na pohovor do firmy, kde byl šéf, co vypadal jako Brad Pitt. Byl fakt moc sexy a já se rozhodla, že zahodím svůj vrozený ostych a rozjedu to naplno. Začala jsem se chovat jako protřelá, vyzývavá mrcha, jemu se to očividně líbilo a ještě ten den jsem práci dostala. Úkoloval mě pak většinou k večeru ve své pohodlně zařízené kanceláři, když ve firmě už nikdo nebyl. Mně se to strašně líbilo a začala jsem si uvědomovat, jakou moc má nad chlapy moje tělo!

Mám za sebou zkušenost z jednoho luxusního klubu, ale tam to nebylo nic pro mě. Jsem spíš samotářka a v kolektivu mě to moc nebaví. Taky jsem zkoušela štěstí na privátu, ale tam jsou zase dny, kdy přijde třeba jenom jeden zákazník nebo taky nikdo. No a nakonec jsem od kamarádky dostala tip na tenhle park a zabydlela se tu.

Jak často jsi v práci?

Máme s kámoškou pronajatý pokoj vždycky na celý týden už dost dlouho, takže si nemusíme nikam stěhovat věci. Střídáme se, jak se spolu

Blondýnku, nebo brunetku – vyber si!

Takže ses evidentně rozhodla svých předností využít naplno?

No jasně! Můj vyvolený šéf totiž měl velkou spotřebu asistentek a já mu vydržela sotva půl roku. A když jsem se ocitla zase bez práce, tak jsem už listovala i v rubrice Práce v erotice.

Kolika podniky jsi už prošla?

Mám za sebou zkušenost z jednoho luxusního klubu, ale tam to nebylo nic pro mě. Jsem spíš samotářka a v kolektivu mě to moc nebaví. Taky jsem zkoušela štěstí na privátu, ale tam jsou zase dny, kdy přijde třeba jenom jeden zákazník nebo taky nikdo. No a nakonec jsem od kamarádky dostala tip na tenhle park a zabydlela se tu.

Jak často jsi v práci?

Máme s kámoškou pronajatý pokoj vždycky na celý týden už dost dlouho, takže si nemusíme nikam stěhovat věci. Střídáme se, jak se spolu domluvíme. To je právě to kouzlo, že si tady jedeš sám na sebe a nikdo ti do ničeho nemůže mluvit.

Jestli tomu dobře rozumím, teď je z tebe vlastně podnikatelka.

Jasně, jsem na volný noze!

Chceš ještě něco vzkázat našim čtenářům?

Určitě. Nezapomeňte, že vstupné do Show parku je jenom čtyřicet korun, tak se na mě brzy přijďte podívat. Už se na vás moc těším!

SHOW PARK
PRAŽSKÁ TRŽNICE
HALA 18
BUBENSKÉ NÁBŘEŽÍ
PRAHA 7
Otevřeno: **denně 12:00–06:00**
Vstup: **40 Kč**

Tenhle pohled nepotřebuje žádný komentář!

909 464 663 Dvě kočky pro tebe!
Pro starší 18 let. 23 Kč/30 s. WPI, P.O. BOX 28, Průhonice. Tyto služby naposkytuje Český Telecom, a. s., Eurotel, T-Mobile a Oskar

Musela jsem si to rozdat s oběma

Začala jsem nedávno a už mám za sebou docela zajímavý zážitky. V létě jsem byla u kámošky, byly jsme obě dobře nadržený, a tak jsme se začaly mazlit. A zrovna když jsem jí začala lízat kundičku, vtrhl tam její brácha.

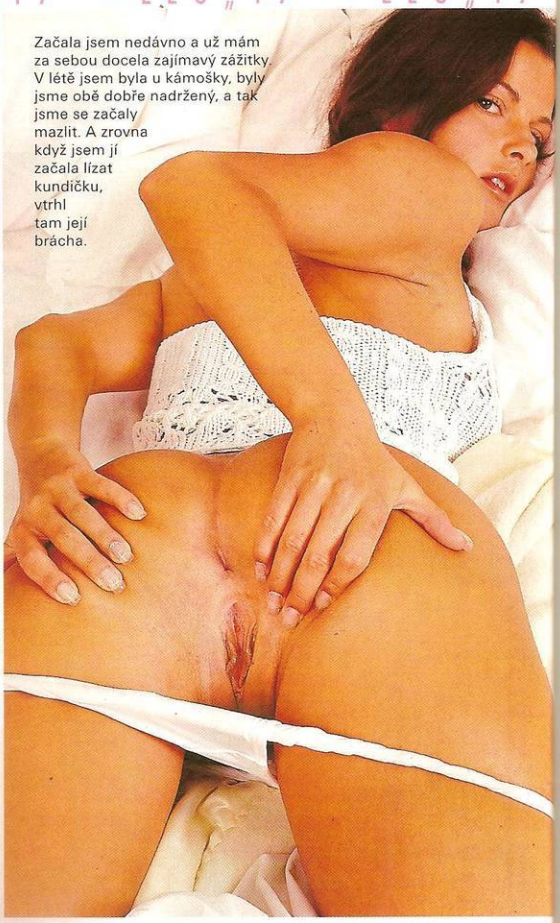

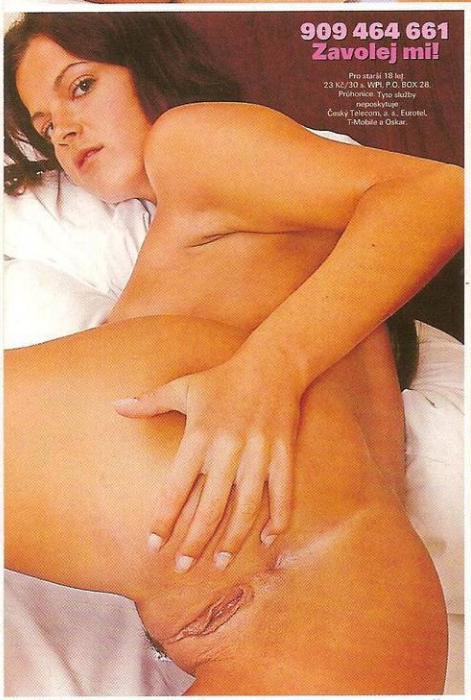

909 464 661
Zavolej mi!

Pro starší 18 let.
23 Kč/30 s. WPI, P.O. BOX 28.
Průhonice. Tyto služby neposkytuje Český Telecom, a. s., Eurotel, T-Mobile a Oskar.

CHCEŠ MĚ MÍT V MOBILU?
Pošli KODD PK6906
(Podmínky najdeš na str. 14)

Zůstal stát jako sloup a za chvilku mu stál i klacek. Utekl do koupelny, tak jsem šla za ním a povídám: „Můžu ti nějak pomoct?“ Vyndal ho a byl to fakt super kousek. Já byla dobře rozjetá, takže jsem se prostě opřela o vanu, on ho do mě strčil a úžasně rychle mě ošukal. A přesně v okamžiku, když mi stříkal na záda, vlezla tam zase jeho ségra. Super, musela jsem si to pak ještě rozdat s ní, aby nebyla naštvaná...

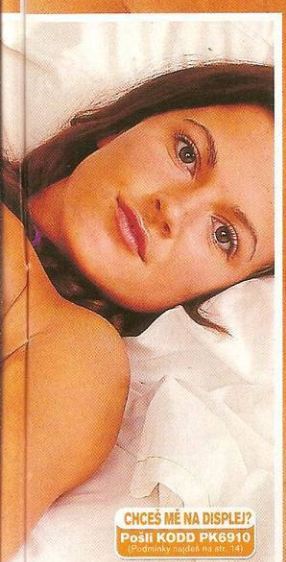

CHCEŠ MĚ NA DISPLEJ?
Pošli KODD PK6910
(Podmínky najdeš na str. 14)

KRISTÝNA

NABIJ MOBIL SEXEM!

JAK NA TO? STAČÍ MÍT AKTIVOVÁN WAP! JE TO SNADNĚ! POUZE PRO OSOBY STARŠÍ 18 LET!

Mimo zveřejněných obrázků můžeš mít tisíce dalších. Na oblíbené celebrity se můžeš dívat přímo na mobilu! **Fotku objednej takto:** napiš klíčové slovo, je napsané pod fotkou, a pošli na číslo **38888**, používáš-li Oskara, nebo **4616** pro T-Mobile. **Chceš-li další fotky,** které nejsou zveřejněny, zašli SMS ve tvaru **KODD PKHLP** a dostaneš až 3 SMS s návodem, jak dále postupovat. **Objednávka MMS:** T-Mobile: 35,70 Kč s DPH, Oskar: 35 Kč s DPH. K ceně nutno připočítat poplatek za přenos dat GPRS podle typu tarifu (0,30-0,50 Kč/kB) anebo cenu vytáčeného spojení s WAPem. SMS objednávky zasílejte na číslo: T-Mobile 4616, Oskar 38888. Službu neposkytuje T-Mobile, Oskar Mobil. Službu technicky zajišťuje TANGER computersystems s.r.o., tanger@tanger.cz.

SEDMNÁCTKY

KODD PKSE109 KODD PKSE114

Všechny sety v kategorii: KODD PKSE1 až PKSE133
Nové sety: KODD PKSE113 až PKSE133
Nestoudné školačky na tvůj display!

VÝSTŘIKY

KODD PK5690 KODD PK5824

Všechny sety v kategorii: KODD PKYY1 až PKYY55
Nové sety: KODD PKYY51 až KODD PKYY55
Postříkané tváře nažhavených samiček!

LESBIČKY

KODD PK3979 KODD PKZ271

Všechny sety v kategorii: KODD PKLE1 až PKLE8
Vzrušující dívčí orgie jen pro tebe!

AMATÉRKY

KODD PK4288 KODD PK5987

Všechny sety v kategorii: KODD PKAM1 až PKAM61
Nové sety: KODD PKAM58 až PKAM61
Obyčejné holky z celé republiky už jsou skoro tvoje!

MODELKY

KODD PKM0121 KODD PKM0130

Všechny sety v kategorii: KODD PKM01 až PKM0148
Nové sety: KODD PKM0133 až PKM0148
Smyslné dračice ukazují úplně všechno!

VELKÉ KOZY

KODD PK1952 KODD PK5310

Všechny sety v kategorii: KODD PKVK1 až KODD PKVK9
Doprej si pohled na gigantické dudy!

BIZARR

KODD PK2056 KODD PK5522

Všechny sety v kategorii: KODD PKLE1 až PKLE8
Šílené ženy ztrácejí absolutně bez cenzury!

ANÁL

KODD PK3561 KODD PK3609

Všechny sety v kategorii: KODD PKAN1 až PKAN40
Nové sety: KODD PKAN35 až PKAN40
Dívčí zadečky nachystané k tvému zásunu!

GRUPÁČ

KODD PK5894 KODD PK5372

Všechny sety v kategorii: KODD PKGR1 až PKGR75
Nové sety: KODD PKGR63 až PKGR75
Užívej si nejtvrdší akce ve třech!

EXOTIKA

KODD PK6182 KODD PK216

Všechny sety v kategorii: KODD PKEK1 až PKEK27
Nové sety: KODD PKEK26 až PKEK27
Protáhni těla exotickým krasavicím!

ČTYŘICÍTKY

KODD PK6202 KODD PK1976

Všechny sety v kategorii: KODD PKCT1 až PKCT10
Zralé ženy připravené k čemukoli!

KOUŘENÍ

KODD PK5901 KODD PK5595

Všechny sety v kategorii: KODD PKKO1 až PKKO60
Nové sety: KODD PKKO56 až KODD PKKO60
Parádní kuřby nenasytných kurviček!

SANDWICH

KODD PK2276 KODD PK5345

Všechny sety v kategorii: KODD PKSA1 až PKSA19
Nové sety: KODD PKSA18 až KODD PKSA19
Oba otvory protahované tvrdými klidami!

TĚHOTNÉ

KODD PK1191 KODD PK4534

Všechny sety v kategorii: KODD PKTE1 až KODD PKTE9
Rajcovní těhulky tě zaručeně rozpálí!

EXOTIKA PORNO

KODD PK2035 KODD PK2004

Všechny sety v kategorii: KODD PKEP1 až PKEP6
Vzrušující souloze s exotickými aktery!

AMATÉRI PORNO

KODD PK6016 KODD PK6046

Všechny sety v kategorii: KODD PKAP1 až PKAP67
Nové sety: KODD PKAP64 až KODD PKAP67
Najdeš mezi nimi své sousedy a známé?

Celebrity

BÁŽENOVÁ
KODD PKBRE1

KORZAROVÁ
KODD PKZ330

KORNOVÁ
KODD PK2300

KODD PK2644
PERGHEROVÁ

Soft erotik

JAK NA TO V SEKCI SOFT EROTI

STAČÍ MÍT AKTIVOVÁN WAP! JE TO SNAD

Mimo zveřejněných obrázků můžeš mít
dalších. Na oblíbené celebrity se můžeš
přímo na mobilu! **Fotku objednej takto:**
klíčové slovo, je napsané pod fotkou, a
5 na číslo **900 07 30. Chceš-li další f**
které nejsou zveřejněny, zašli SMS ve
KODD PKHLP a dostaneš až 3 SMS s
dem, jak dále postupovat. **Objednávka M**
Cena u všech operátorů je 30 Kč včetně
K ceně je nutné připočítat poplatek za p
dat GPRS podle typu tarifu (0,30-0,50 K
anebo cenu vytáčeného spojení s WA
SMS objednávky zasílejte na číslo: 900 0
Službu neposkytuje Eurotel, T-Mobile, O
Mobil. Službu technicky zajišťuje TAN
computersystems s.r.o., tanger@tanger.cz

AMATÉRK

KODD PK3862

Všechny sety v kateg
KODD PKAM51
až KODD PKAMS14

MODELKY

KODD PK4731

Všechny sety v kategorii:
KODD PKMOS1
až KODD PKMOS11

SEDMNÁCT

KODD PK4851

Všechny sety v kateg
KODD PKSES1
až KODD PKSES53

TĚHOTNÉ

KODD PK3761

Všechny sety v kategorii:
KODD PKTES1
až KODD PKTES3

VELKÉ KOZ

KODD PK4736

Všechny sety v kateg
KODD PKVKS1
až KODD PKVKS37

ČTYŘICÍTKY

KODD PK4845

Všechny sety v kategorii:
KODD PKCTS1
až KODD PKCTS6

MICHALA

Vykouřila jsem mámina přítele

Páni, ty ses teda mámě povedla, Míšo...
Díky, ale jestli tím jako myslíš, že mám velký prsa, tak po mámě teda nejsem. Ta je má totiž o dost menší.
Jsi si jistá? Po tátovi asi teprve nebudou.
Jsem. Šmírovala jsem jednou mámu v koupelně, ještě jako puberťačka, a říkala si, že bych chtěla mít větší. A mám, no. Tátu jsem nepoznala, zato asi tři máminy partnery.

CHCEŠ MĚ NA DISPLEJI?
Pošli KODD PK6894
(Podmínky najdeš na str. 14)

A jak moc jsi je poznala?
Toho posledního, než jsem vypadla z domova, teda docela dost. Jednou v noci jsem se šla jenom v kratinký košilce do kuchyně napít a on tam seděl nahej. Dával si cigáro, asi po šoustání s mámou, protože ho měl ještě napůl v pozoru. No a bylo to.
CO bylo?!
Chvíli jsme na sebe koukali, on si ho tak zálibně pohladil, nadzvedl...

909 464 658
Těš se na moji kundičku!
Pro starší 18 let
23 Kč/30 s. WPI, P.O.BOX 28,
Průhonice. Tyto služby neposkytuje
Český Telecom, a. s., Eurotel,
T-Mobile a Oskar.

CHCEŠ MĚ MÍT V MOBILU?
Pošli KODD PK6899
(Podmínky najdeš na str. 14)

Tak jsem si před něj klekla – a vykouřila mu ho.
Hezky! Nic víc?
Ne, ale myslím, že mu to docela stačilo ;-) Ono pichat s ním v kuchyni, kam mohla každou chvíli přijít máma, to už by byl dost velkej úlet, ne?

Vykouřila jsem mámina přítele
STÁHNI SI MĚ!
Pošli KODD PK6895

MICHALA

Nejkrásnější vánoční dárek je ten, který udělá radost.

análální slasti a potěšení | multifunkční utěšitelé | přítelkyně do kapsy

www.sexyhracky.cz

Jedinečný značkový obchod s hračkami pro dospělé. Po Praze doručení do 2 hodin. Diskrétní balení.

společné orgasmy | komletní výzbroj | diskrétní společnice

PLEASURE erotic shop

Pražská tržnice - Hala 18, Praha 7
www.pleasureshop.cz

Kompletní nabídku si můžete prohlédnout ve značkové prodejně v centru Prahy. Zorientovat se v sortimentu všech cenových kategorií Vám pomohou příjemné asistentky prodeje, které Vám na požádání předvedou Vámi vybrané spodní prádlo na svém těle.

HARDCORE international

100 stran
NEJOSTŘEJŠÍ ZÁBĚRY
NEJTVRDŠÍ SCÉNY
NEJŽHAVĚJŠÍ AKCE

Výběr toho nejlepšího ze světového porna!

Vyšlo 7. 10. 2005

NOVÁ DVD PORNOEDICE
XXX GOLD EDITION

PŘINÁŠÍ NA NÁŠ TRH VÝBĚR NEJLEPŠÍCH FILMŮ Z CELÉHO SVĚTA

TENTOKRÁT TO BUDOU SLADKÉ SEDMNÁCTKY Z HOLANDSKÉ PRODUKCE

S TÍMTO ŠPIČKOVÝM DVD OBDRŽÍTE NAVÍC ZCELA ZDARMA DVA PORNOČASOPISY A PLAKÁT FORMÁTU A3!!!

TO VŠE ZA POUHÝCH 199 Kč!
NENECHTE SI UJÍT! PODLE LICENČNÍCH PODMÍNEK POUZE JEDINÉ VYDÁNÍ JIŽ NIKDY ŽÁDNÁ REEDICE!

NA TRHU OD 8. 11. 2005

Femi-X™

Bylinný extrakt < ke zvýšení přirozené chuti na sex pro ženu v každém věku pro lepší a hlubší sexuální prožitky

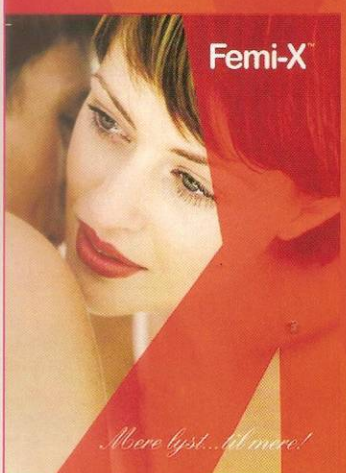

Femi-X™ je určen i ženám, které nedosahují orgasmu anebo nejsou spokojeny s jeho průběhem.

Účinnost:
dostavuje se po cca 30-60 minutách a reakce trvá 24-48 hodin.

Doporučená jednorázová dávka:
5 tablet zapít vodou nebo šťávou.

Přípravek je ve 2 baleních:

- Digi Pack (velké balení) s brožurou, DVD a CD s inspirací pro váš sexuální život, blistr s 15 tabletami
- Pack (malé balení) s brožurou, blistr s 15 tabletami

Žádejte v lékárnách anebo na dobírku:
Internetový obchod: www.femi-x.cz, Fax.: 222 520 653, E-mail: info@femi-x.cz
Distributor v ČR: Pharmeas Czech Republic, s.r.o., Lublaňská 57, 120 00 Praha 2, Tel.: 222 522 566

Schváleno ministerstvem zdravotnictví ČR.

GAME SEX

Dnes uděláme hned dvě výjimky najednou. Nepředstavíme vám totiž klasickou sexy hru, ale vlastně erotický trenažér – a navíc není zdarma – pokud nepočítáme náhledy obrazovek a videoukázku. Stránka www.virtualfem.com je ale opravdu „nářez" a její návštěva za pár peněz určitě stojí. Můžete to koneckonců posoudit po zhlédnutí volné oblasti (free-tour), kde najdete i ukázkový klip jednoho z rozkošných lízátek. Vybraná holčina s vámi může komunikovat formou chatu nebo přes mikrofon a reproduktory a bude dělat přesně to, co jí řeknete. Vaši ruku i ostatní údy sice na monitoru bude zastupovat „dublér", ale i tak... Nezní to lákavě? Technická poznámka k ilustraci: Tu pásku na očích holčina v originále samozřejmě nemá!

DRBY Z REDAKCE

LAHŮDKA

Jako ve většině firem máme i my na patře společnou kuchyňku s ledničí a asi nejsme výjimkou ani v tom, že se z ní občas někomu něco ztratí. Znáte to, někteří lidé jsou zkrátka krátkozrací nebo sklerotičtí a nerozeznají, že třeba ten načatý vlašák si nekoupili sami. Ovšem génius, který z ní minule čórnul rozbaleného „Míšu", by měl vědět, kde se dotyčný mražený výrobek nacházel asi tak pět minut před tím, než jsme ho vrátili do ledničky. Ano, v kundičce jedné modelky... Dobrou chuť!

ENCYKLOPEDIE SEXU

Věřte, nebo ne, ve starověkých Pompejích byl mimo jiné objeven i původní nápis na zdi „Veni, vidi, futui" čili Přišel jsem, viděl jsem, šukal jsem. Kromě toho, že už v římské éře měli šukálisté značný smysl pro humor, to dokazuje vpravdě historický původ nápisů, které běžně vídáme na pánských záchodcích po celém světě. Sexuologický slovník proto termínem **GRAFFITI** nenazývá jenom tvorbu mladých sprejerů, „zdobící" nejeden městský dům, ale především „záchodové umění". Ano, všechny ty stříkající bimbasy, kosočtverce, občas doplněné jménem údajné majitelky nebo přiléhavými hesly 'mrdat' apod., už mají vlastní slovníkové heslo! Řečeno akademickou řečí jsou to erotické, hanlivé nebo dokonce *koprolalické kresby* a nápisy na veřejně přístupných místech. (Když už jsme narazili na další odborný termín, koprolalie je nutkavá potřeba vyslovovat vulgární výrazy, které jsou nejčastěji spojené s vyměšováním, mimo kontext rozhovoru.) A jak vypadá spojení obojího – tedy pouličních výtvarníků a nahých modelek čili originální forma body paintingu, vidíte na připojených obrázcích.

DNEŠNÍ NABÍDKA ŽHAVÝCH NOVINEK Z LEO SHOPU POKRYJE TÉMĚŘ CELÉ SPEKTRUM SEXUÁLNÍCH AKTIVIT. NA SVÉ SI PŘIJDOU BĚŽNÍ ŠUKÁLISTÉ, TI, KTEŘÍ VYZNÁVAJÍ KOŠILATÝ HUMOR, I VYZNAVAČI DRSNĚJŠÍCH PRAKTIK.

NOVINKY DO LOŽNICE • NOVINKY DO LOŽNICE

PRO DOMINY A DOMINANTY:

Zmydlil(a) jste právě svůj protějšek a nebaví vás rozhlížet se po dildu, abyste mu ještě protáhl(a) díru? Pro vás je tu pletený silonový bič s integrovaným dildem – stačí obrátit. Základem je laminátový prut zakončený umělým penisem ze silikonového gelu. Délka dilda 15 cm, průměr 4 cm. **Cena na www.leoshop.cz 1160 Kč**

NOVINKY DO LOŽNICE • NOVINKY DO LOŽNICE

PRO SRANDISTY:

Nevíte přesně, jak na rozjetém večírku s kamarádkou vaší partnerky naznačit, že byste rád obšťastnil obě najednou? Vytáhněte a předveďte tři žertovné postavičky v akci (že by neseděly počty pohlaví, snad dámám vadit nebude). Po natažení strojku se pánové na slečně pěkně pravidelně střídají. **Cena na www.leoshop.cz 243 Kč**

NOVINKY DO LOŽNICE • NOVINKY DO LOŽNICE

PRO KAŽDÉHO:

LATEXOVÁ EREKČNÍ SMYČKA

Jednoduchý zaškrcovací prostředek.

No ovšem že pro každého, laskavě se netvařte, že VÁM nikdy nelehnul. A i kdyby, tvrdosti není nikdy dost! Jeho výhoda spočívá v možnosti utažení na libovolnou velikost penisu a možnosti okamžitého uvolnění. Vhodný doplněk k podtlakovým erektorům (pumpám). **Cena na www.leoshop.cz 250 Kč**

VyHolení

Vážení a milí čtenáři, magazín Leo vám s hrdostí představuje první kandidáty na vlastní reality show s přiléhavým názvem **VyHolení**. Pan **Emil** (27 let, číšník z Vraného nad Vltavou) a slečna **Dáša** (21 let, servírka ze stejné lokality) nám detailně předvedli své předpoklady k získání vítězství a nasadili latku vysoko – pan Emil téměř do výše osmnácti centimetrů. Myslíte si, že na ně máte? Že vy jste ti praví **VyHolení**? Pak neváhejte ani sekundu a zašlete nám prezentační fotografie zachycující vaši vyholenost! (kontaktní adresy na straně 4) *Po uzávěrce: Vedení redakce rozhodlo o paralelním uspořádání i show VyHulení. Fotografie s touto tematikou proto můžete také zasílat.*

NAHÝMI TĚLY PROTI TALIBANU

Je všeobecně známo, že pro hluboce věřícího muže Talibanu je smrtelným hříchem pohlédnout na nahou ženu, pokud není jeho vlastní. Jakmile by spatřil jinou, je jeho svatou povinností spáchat sebevraždu. **Proto vyzýváme všechny ženy, aby příští sobotu přesně ve 14:00 vyšly nahé do ulic.** Doporučujeme nejméně hodinu takto chodit po okolí, aby se dostavil dostatečný antiteroristický efekt. Tímto činem pomůžete identifikovat nežádoucí teroristy (tzv. spáče). Zároveň vyzýváme všechny muže, aby ženy podpořili v jejich úsilí tím, že se položí před svým bydlištěm na lehátko a budou nahé ženy pozorovat. Prokážou tím, že nejsou příslušníky hnutí Taliban a zároveň svou odvahu dívat se na nahé ženy, i když to nejsou jejich vlastní. (Muži budou samozřejmě tuto činnost provádět jen a pouze proto, aby podpořili své ženy v boji proti terorismu.) Protože mužům Talibanu je také zakázáno pít alkoholické nápoje, mělo by chlazené pivo v ruce každého muže být jasným signálem jeho zdravého antiteroristického postoje. Česká vláda si této iniciativy občanů velice váží a již předem všem děkuje za jejich pomoc v boji proti terorismu.

ODPOVĚĎ NA KAŽDOU OTÁZKU

Co to znamená, když muž mluví vulgárně se ženou?
– Sexuální obtěžování.
Co to znamená, když žena mluví vulgárně s mužem?
– 46 Kč za minutu.
Jaký je rozdíl mezi přítelkyní a manželkou?
– Asi 30 kilo.
Co řeknete, když vás opustí manželka?
– Sex je stejný, jenom nádobí se hromadí.
Jak se říká chytré blondýnce? *– Zlatý retrívr.*

RETRÍVR V AKCI

909 464 656 Vystřílej mi ji!
Pro starší 18 let. 23 Kč/30 s. WPI, P.O. BOX 28, Průhonice. Tyto služby neposkytuje Český Telecom, a. s., Eurotel, T-Mobile a Oskar.

Romantika i krev

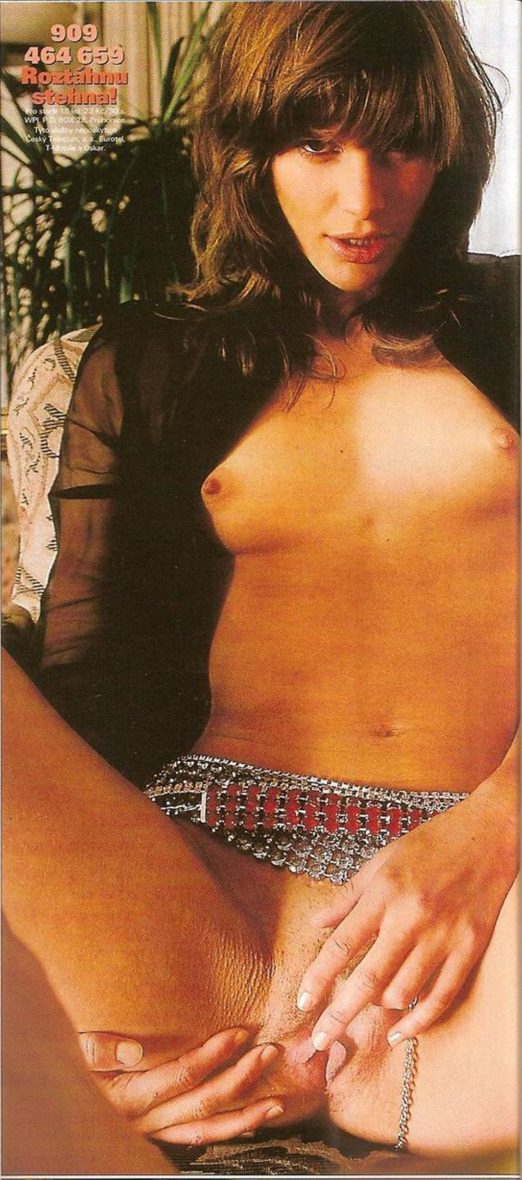
909
464 659
Roztáhnu stehna!
Pro starší 18 let. 23 Kč/30 s.
WPI, P.O. BOX 25, Průhonice.
Tyto služby neposkytuje Český Telecom, a.s., Eurotel, T-Mobile a Oskar.

Asi jsem nenapravitelná romantička, ale od dětství mě berou úplně pohádkové představy – že jsem někde v nebezpečí, bezmocná, přijíždí rytíř na koni, zachraňuje mě... a pak mě totálně ojede. Uznávám, že pak už jde romantika stranou.

ANNA

Musel přece někoho napřed zrubat mečem. Přijde ke mně, rozcuchaný, je cítit potem a krví, nechá mě tak, jak jsem, přivázanou někde u stromu, jenom na mně roztrhá zbytky šatů, vyndá obrovský ztopořený penis (má ho skoro jako jeho kůň) a nemilosrdně ho do mě vrazí. Jsem svobodná, ale pořád bezmocná, křičím rozkoší a zažívám absolutní orgasmus...

Máš to rád „mezi kozy"? Já také! Tak na nic už nečekej a pošli mi SMS na č. 900 03 50 – napiš PETRA a text zprávy. Mám to ráda i do zadečku… Zajišťuje PSMS, s. r. o., P.O.BOX 68, Praha 4. Cena 50 Kč/SMS. Pro starší 18 let.

Poskytuje PSMS, s.r.o., Praha 4, P.O.BOX 68, GRYF, s.r.o., Praha 4, P.O.BOX 68, 30Kč/SMS, 35Kč/Hlasr, Neposkytuje Č.Telecom, Eurotel, T-Mobile, Oskar.

LEO SPECIÁL - LOLITY

PODZIMNÍ VÁRKA MLÁĎOUNKÝCH BOBŘÍKŮ ČEKÁ NA VAŠE CHLAPSKÉ OCASY. PROŽIJTE SEXY PODZIM S TĚMI NEJNADRŽENĚJŠÍMI HOLCINAMI! ● SAMETOVÁ LIZÁTKA Šukejte dcery revolucionářů! Jaké jsou, kde se vyskytují, jak je dostat… ● LOLITY NA NETU 9 tipů na nejlepší internetové stránky s mladým masíčkem ● LOLITCÍ ČURÁNÍ Mláďata a pissing? Zlatá sprcha z broskvičky? Ale ano! … a spousta dalšího, maximálně vzrušujícího čtení

68 STRAN plných štiplavého vzrušení z permanentně vlhkých holčičích klínů a napružených kozičků!

LEO Speciál - LOLITY vychází 4. 11.!

HARDCORE SEX
909 464 660

SUPER ANÁL
909 464 658

lolity
909 46 46 62

C. SMS SEZNAMKA
textuj!:
GAY ➡ 900 0330
gay – live party
909 55 44 77

SMS SEX?
No jasně!
SMS: LOVE ➡ 9000330

MEGA PRSA
909 46 46 61

Přidej se do trojky!
909 46 46 65

CHCI TO ZEZADU!
909 464 663

PSMS s.r.o. | GRYF s.r.o., P.O.BOX 68, Praha 4, 30Kč/SMS, 46 a 55Kč/min. Neposkytuje Český Telecom, Eurotel, T-Mobile, Oskar.

Celá ČR: Ahoj, jmenuji se Růženka a jsem svobodná studentka žijící v Praze. Hledám kluka na jednu noc, nehledám lásku, chci jen sex. Mám volný byt. Napiš mi SMS: SEX(mezera)F(mezera)tvůj text a pošli to na číslo 9000330. Hned se můžem domluvit kdy a kde. Auto mám - dojedu si pro Tebe :-)

SEX F ➡ 9000330

909 464 662

ČEKÁNÍ
909 46 46 60

AMATÉRKY
909 464 661

Celá ČR: Ahojky, jsem Vendulka. Rozvedená s krásným tělem, neustále nadržená a svolná pro všechno. Jsem už unavená běžným sexem, chci zažít Něco mimořádného. Pošli SMS ve tvaru: SEX(mezera)E(mezera)tvůj text a pošli na číslo 900 0330.

SEX E ➡ 9000330

MILUJU TO NA PRSA

Blondýny
909 464 658

TAJNÉ ČÍSLO:
909 464 663

Spousty SEXu jen za jednu SMS! Napiš: LOVE a pošli na 9000330

PSMS s.r.o. | GRYF s.r.o., P.O.BOX 68, Praha 4, 30Kč/SMS, 45Kč/min. Neposkytuje Český Telecom, Eurotel, T-Mobile, Oskar.

V LISTOPADU VYCHÁZÍ

- 4. 11. SEX KONTAKT MAGAZÍN 12/2005
- 4. 11. LEO SPECIÁL LOLITY 2/2005
- 4. 11. LEO ČTENÍ 12/2005
- 4. 11. ČESKÉ LOŽNICE 12/2005
- 11. 11. EXTÁZE 12/2005
- 11. 11. FLIRT 23/2005
- 14. 11. LEO ALBUM 4/2005
- 14. 11. FANTASTIC 12/2005
- 18. 11. SEX RANDE 12/2005
- 25. 11. FLIRT 24/2005

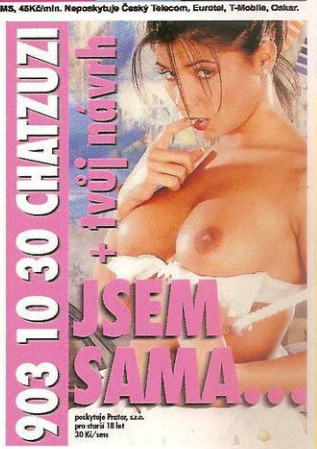

poskytuje Prator, s.r.o. pro starší 18 let 30 Kč/sms

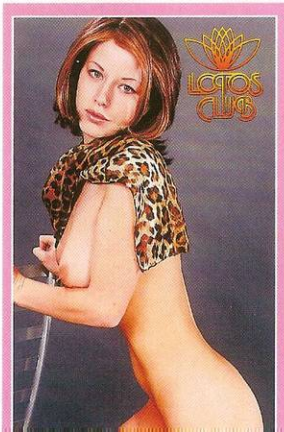

- Příjemné společnice!
- Diskrétní prostředí!
- Vyhřívaný bazén!

www.lotos.cz

Kupeckého 832
149 00 Praha 4
tel.: 272 916 825
272 940 565

Pro držitele tohoto inzerátu STRIP SHOW a vstup zdarma, pokud nepřijede vozem taxi! For holders of this advertisement STRIP SHOW and entry free in case that you won't arrive by taxi!!

Stálý nábor dívek! Otevřeno nonstop!

Red Light Prague

NEJVĚTŠÍ VÝDĚLKY V EROTICE - JEDINĚ U NÁS!
VOLEJTE: 603 761 491

Areál Pražské tržnice - Hala 18
Praha 7 - Holešovice

www.redlight.cz

Celá ČR: Ahoj, je mi 28let, mám pěknou postavu a jsem zajištěná, ale nemám chlapa. Napiš mi SMS: SEX J tvůj text a pošli na 9000330.

Linka mistrů:
909 46 46 62
Zavolej mi Chci to ZE VŠECH STRANI
909 46 46 63

GAY ZÓNA
909 554 477

Celá ČR: Důchodkyně hledá přítele na hezké chvíle. Pokud se ti líbím pošli mi SMS ve tvaru: SEX K Tvůj text a pošli na 9000330.

909 46 46 61 LOLITY
SMS: LOVE ➡ 900 0330
909 46 46 58 -CHAT!
PODEJ SI NÁS ZEZADU
909 464 660

PSMS s.r.o. | GRYF s.r.o., P.O.BOX 68, Praha 4, 30Kč/SMS, 46 a 55Kč/min. Neposkytuje Český Tel., Eurotel, T-Mobile, Oskar.

EROTIC STORE XXX

HRAČKY PRO DOSPĚLÉ

VIBRÁTORY již od 169 Kč
✓ gelové, plastové, kovové, latexové
✓ oboustranné, realistické, klasické i nadměrné velikosti
✓ vibrační, nevibrační, rotační, perličkové

VAGINY již od 199 Kč
✓ různé barvy, tvary, velikosti
✓ vibrační, nevibrační

PANNY již od 599 Kč

PUMPY již od 299 Kč

VEŠKERÉ EROTICKÉ POMŮCKY již od 129 Kč
✓ análníkuličky, análníkolíky, dráždítka, S/M pomůcky, afrodiziaka, gely, oleje, erotické prádlo, latex, kůže

VŠE, CO SI JEN DOKÁŽETE PŘEDSTAVIT.
Součástí každého našeho obchodu jsou **PORNOKABINY** a videopůjčovny.

SLEVA 10%
NEBO
DÁREK
(gel nebo 1 vstup do pornokabin)
PŘI NÁKUPU NAD 1000 Kč
Platí do 31. 12. 2005. Slevy se nesčítají.

ADRESY PRODEJEN:

LIBEREC, Rumunská 5
Po-Pá 9.00-21.00 hod.
So-Ne 11.00-21.00 hod.
Tel.: 485 100 085
NOVĚ OTEVŘENO!

PRAHA 1, Hybernská 38
Po-Pá 9.00-06.00 hod.
So-Ne 14.00-06.00 hod.
Tel.: 224 219 882
NOČNÍ PROVOZ!

PRAHA 8, Křižíkova 19/308
Po-Pá 10.00-22.00 hod.
So-Ne 12.00-22.00 hod.
Tel.: 224 816 587

OLOMOUC, Ostružnická 27
Po-Ne 9.00-21.00 hod.
Tel.: 585 203 300

BRNO, Křenová 62a
Po-Pá 9.00-21.00 hod.
So-Ne 14.00-21.00 hod.
Tel.: 543 254 094

OSTRAVA, Velká 2
Po-Ne 9.00-05.00 hod.
Tel.: 596 112 634
NOČNÍ PROVOZ!

Mám šíleně nabito

Můj krásnej, skvělej chlape! Tak ti píšu, abys věděl, že tvoje malá holčička je pořád jen a jen tvoje, že nezlobí, ale příšerně se jí po tobě stýská. Dá to fušku, být věrná, ani jsem netušila, jak moc. Kolikrát v práci ani nemůžu psát, jak mám odrovnaný pravý zápěstí z toho věčnýho honění kundičky.

Mám šíleně nabito

STÁHNI SI MĚ!
Pošli KODD PK6916
(Podmínky najdeš na str. 14)

CHCEŠ MĚ MÍT V MOBILU?
Pošli KODD PK6914
(Podmínky najdeš na str. 14)

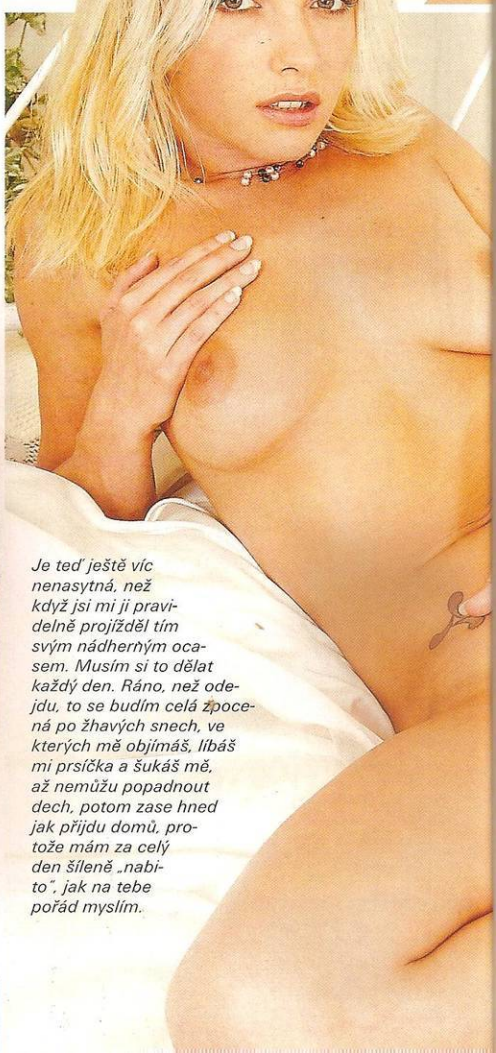

Je teď ještě víc nenasytná, než když jsi mi ji pravidelně projížděl tím svým nádherným ocasem. Musím si to dělat každý den. Ráno, než odejdu, to se budím celá zpocená po žhavých snech, ve kterých mě objímáš, líbáš mi prsíčka a šukáš mě, až nemůžu popadnout dech, potom zase hned jak přijdu domů, protože mám za celý den šíleně „nabito", jak na tebe pořád myslím.

909 464 663
Holčičí mazlení
Pro starší 18 let.
23 Kč/30 s. WPI, P.O. BOX 28, Průhonice.
Tyto služby neposkytuje Český Telecom, a. s., Eurotel, T-Mobile a Oskar.

MARKÉTA

CHCEŠ MĚ NA DISPLEJ?
Pošli KODD PK6915
(Podmínky najdeš na str. 14)

Nakonec většinou ještě před spaním, jinak bych asi vůbec neusnula. Vystříkej se pořádně aspoň na moje fotky, neboj, pošlu ti brzy další!
Tvoje
Markétka

Prohlédněte si nové erotické galerie

Přes wap ZÁBAVA > Erotika

Objednejte si pravidelné zasílání MMS obrázků: Pošlete SMS ve tvaru A ERO na číslo 999 888

live! | Eurotel více ze života

Více na www.eurotel-live.cz

PRODEJ DVD

tel.: 606 821 549
e-mail: info@porno-dvd.cz
www.porno-dvd.cz

PORNO - DVD

Vyhraj!
domácí kino

virtshop

Nakup na WWW.SEXSHOP.CZ nebo prostřednictvím zde vloženého katalogu a zapoj se do soutěže o domací kino. Soutěží každý, kdo nakoupí.

www.sexshop.cz

> 30 DENNÍ ZÁRUKA VRÁCENÍ PENĚZ
> DISKRÉTNÍ ZÁSILKOVÁ SLUŽBA JIŽ 8LET

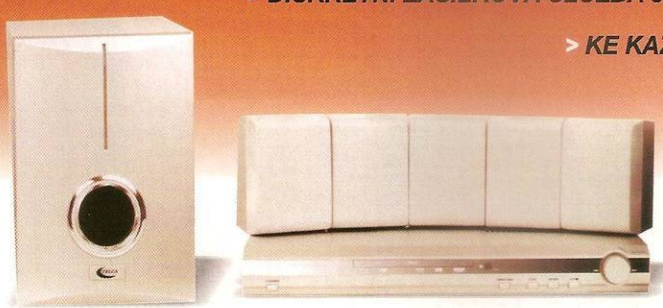

> KE KAŽDÉ OBJEDNÁVCE ZÍSKÁŠ:

- 10% slevu na další nákup
- DVD kompatibilní CD s katalogem a erotickými filmy
- lubrikační gel
- k objednávce nad 900,-Kč zdarma vibrační kroužek
- nakup dvě VHS nebo dvě DVD a třetí dostaneš ZDARMA

VIRTSHOP CZ, s.r.o., E. Beneše 1429, 50012 Hradec Králové, prodejna@virtshop.cz, tel.: 49 553 2839

ORGASMY V BÍLÉ RŮŽI

Leo Párty, Disco Bílá růže, Horní Dunajovice, 7. srpna 2005

Holka „samá ruka, samá noha"

Jediné, co v místnosti visí, je její šperk.

Znojemsko je nejenom krajem výtečných vín, ale i kvalitně nadržených samečků, kteří to dovedou na parketu diskotéky pořádně rozjet. Dokázali to víc než přesvědčivě během letošní letní Leo Párty, kdy si vystupující kočičky užily do sytosti nejenom jejich chtivých pohledů a lascivních poznámek, ale i zatraceně hbitých rukou, mlsných jazyků a... Škoda slov, fotografie mluví za vše!

Těžká přesilovka domácích

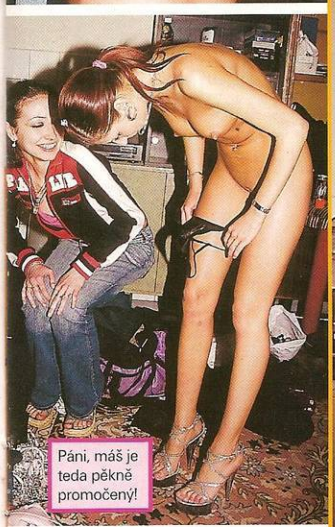

Páni, máš je teda pěkně promočený!

Takhle si to dělám já! A jak vy, frajeři?

Jestli jsme lesbičky? Hádej...

Hodně žhavé tango

Takhle sis dlouho nezatrsal, co?

909 464 660
Vlhnu touhou po sexu!
Pro starší 18 let.
23 Kč/30 s. WPI, P.O.BOX 28, Průhonice.
Tyto služby neposkytuje Český Telecom, a. s., Eurotel, T-Mobile a Oskar.

Drtička ocasů

Modelku pro Gucciho by asi dělat nemohla a nemá určitě ani nejrajcovnější prsa ve střední Evropě, ale jakmile uvidí ztopořený klacek a stáhne si kalhotky, stává se z ní bezkonkurenční drtička ocasů. Jednou z jejích specialit je neoholená kundička – fantasticky dráždivě hobluje žalud...

CHCEŠ MĚ MÍT V MOBILU?
Pošli KODD PK2837
(Podmínky najdeš na str. 14)

STÁHNI SI MĚ!
Pošli KODD PK2836
(Podmínky najdeš na str. 14)

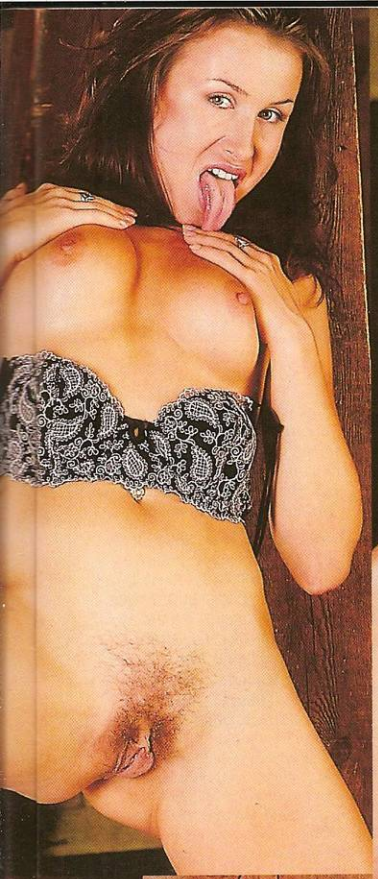

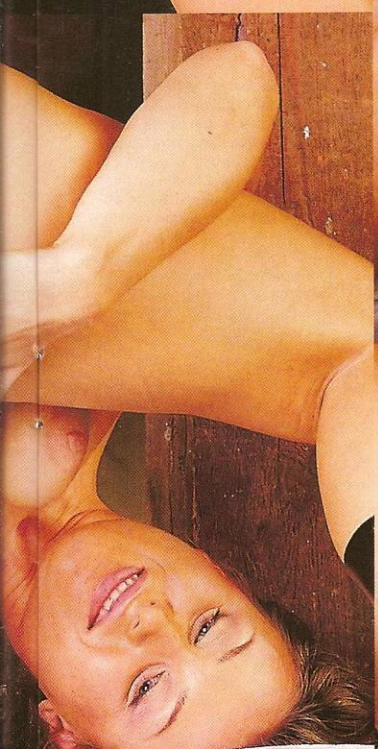

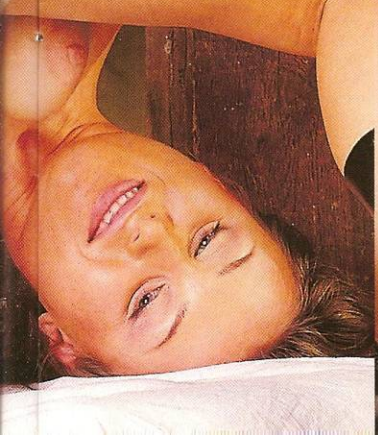

STELA

CHCEŠ MĚ MÍT U SEBE?
Pošli KODD PK2834
(podmínky najdeš na str. 14)

Když ji máš pod sebou, vzpíná se jako rozbouřený Pacifik. Přiráží, jako by jí šlo o život, a tobě přitom jde minimálně o ptáka, protože její kundička má vážně festovní stisk. K tomu ti do ucha buď šeptá tak úžasně sprostá slova, že jsi je možná nikdy sám nevypustil z pusy, nebo křičí tak, že by jeden ohluchnul. A když se udělá, nastane totální extáze.

ŠIKOVNÁ MATURANTKA

Radujme se, z Čech přichází další akvizice světového erotického byznysu!

Jestli vás oslovují mladistvé, dívčí modelky s útlými, pevnými těly, Kiki Klement je přesně váš typ. Její vosí pas, dokonalá přírodní prsa a smyslné rty stejně jako hluboký pohled sametově hnědých očí vyzařují nezkrotnou sexuální energii, která by se tak krásně krotila...

Dnes dvaadvacetiletá slečna Monika ze severu Čech podnikla úspěšný útok na svět flešů, objektivů a lesklých stránek magazínů, sotva jí bylo patnáct – tehdy pochopitelně na poli běžného modelingu. Zároveň s gymnaziální zkouškou dospělosti pak nenuceně odložila s ostychem i prádlo a fotografie jejího perfektního těla žhavé nymfy

začaly živit nejbujnější mužské sny prostřednictvím stránek chorvatské edice magazínu Penthouse. Má v sobě tu vzácnou a nenapodobitelnou kombinaci holčičí nevinnosti

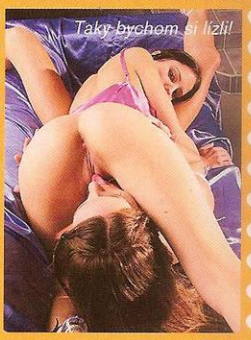

skywpark
pronájem privátního pokoje pro dívky z EU
měsíční výdělky až 250.000,-
první den pronájem ZDARMA
maximální pohodlí
telefon: 603 761 491
mail: info@redlight.cz
www.redlight.cz

Kiki Klement

a svůdnosti dospělé samičky, která jednu ze sta běžných lolitek promění v „girl-fatale", ve stvoření, ze kterého záhy šílí tisíce mužů na celé planetě. V hlubokých očích barvy hořké čokolády výraz provokující, zdaleka ne plnoleté holčiny, která si schválně drandí kundičku sprchou v nezamčené koupelně, vzdorovitě našpulené rty, hroty měkkých prsíček s vyzývavě velikými dvorci bradavek, nemravně roztažený zadeček, kontrastující s ještě dětským obličejem...

PĚKNĚ ŽHAVÉ ČÍSLO

Podle svých vlastních slov se Monika nerada nudí, proto svůj volný čas věnuje čtení, chození do fitness centra s přáteli a tanci – ráda chodí do klubů na techno party, kde je schopná protančit celou noc. Nejvíc ze všeho ji údajně potěší květiny. Co nemá ráda, jsou výšky, ale co konkrétně se za tím skrývá, neprozradila. Výšiny modelingu to ale jistě nebudou. Kyla Cole, dívka měsíce časopisu Penthouse 2000 a kolegyně z některých lesbo-setů, o ní říká: „Kiki je drobná, ale je to pěkně žhavé číslo. Už jako velmi mladá dokonale ovládla výrazové prostředky

svého těla. Působí, jako by neměla potřebu skrývat svou touhu, ukazovat sama sebe celému světu. Můžete se o tom ostatně přesvědčit v celé řadě pánských časopisů – a zdaleka nejen v její vlasti. Tohle hraní si s muži zcela určitě posiluje její sebevědomí, ale přitom sama tvrdí, že svůdnost se nedá naučit. Buď ji v sobě máte, nebo ne. A mezi námi, Kiki jí dostala pořádnou porci..." V „Top Ten" modelek na stránce missonline.cz se v době uzávěrky tohoto čísla Monika držela již druhý týden na stříbrné příčce z více než čtyř stovek soutěžících a její fotoset je mezi nejčastěji zobrazovanými. Co k tomu dodat? Můžete ji ostatně na adrese www.missonline.cz/model.php?id=1289 ohodnotit sami.

LEO FAKTA

JMÉNO: Kiki Klement (Ariel, Kay)
NAROZENA: 1983
VÝŠKA: 165 cm
VÁHA: 46 kg
BARVA OČÍ: hnědá
BARVA VLASŮ: hnědá
MÍRY: 88-59-85

VÝSLEDKY MINISOUTĚŽE MONIK ARIEL NEBO KIKI? Z LEO 9/05

Jak jste už zjistili, všechny tři varianty byly správné, takže výji mečně měli šanci zvítězit i ti, kte střídali naslepo. Ze správných odp vědí jsme vylosovali těchto dese výherců dárkového balíčku Leo:

1. MIROSLAV J., MORAVSKÝ KRUMLO
2. STANISLAV H., PRAHA 9
3. VLADIMÍR T., PRAHA 2
4. EMIL P., ČESKÉ BUDĚJOVICE
5. FRANTIŠEK H., PRAHA 10
6. JINDŘICH O., BRNO
7. MILAN K., PRAHA 2
8. PAVEL Z., MOST
9. TOMÁŠ L., PRAHA 6
10. HANA S., OSTRAVA-PORUBA

NEJLEPŠÍ GALERIE

Na stránce http://babes.erosway.com/kiki/index.html najdete šestnáct nabušených fotogalerií sladké Kiki-Moniky (upřímně vás ale varujeme před kliknutím na odkaz Live-chat, po kterém vás začnou otravovat zběsilé pop-upy, vyzývající k instalaci jakéhosi softwaru – a bezpochyby i k zaplacení). Devět skutečně lahůdkových galerií najdete na sajtu www.peachy18.com/Kiki-Klement-pictures.htm, jako klasická nadřazená lolitka se vám představí na www.xratedhostz.com/users/sweetie/extra/03/.

NEJLEPŠÍ AKCE

Na adrese www.stockroom.com/b174.htm „jenom" propůjčila své nádherné cecíky reklamě na nipple-sucker, příruční podtlakový zvětšovač bradavek, zato na adrese www.kylacolepresents.com zjistíte, že malá Kiki zřejmě umí bezkonkurenčně lízat, hlavně tedy kundičku své tro chu slavnější kolegyně, březnové dívky Penthouse 2000 Kyly Cole, protože ta jí na svém sajtu umístila rovných dvacet osm galerií (včetně té, která zachycuje ono lízání). Jiná festovní lesbická lízačka se skrývá na adrese www.clean-hosted-galleries.com/ilikemonica/mo007/index.php?id=473387 a celá dívčí trojka na střeše na www.clean-hosted-galleries.com/ilikemonica/mo008/index.php?id=473387.

WALLPAPER www.wallpaper.cz/lide/krasky/monikavesela

Všechny adresy byly prověřeny těsně před uzávěrkou tohoto čísla. Došlo-li na některé z nich následně ke změnám, není to naší vinou.

ŽANETA

Šoustání v přírodě mě bere nejvíc

BUDU PORÁD S TEBOU, CHCEŠ?
Pošli KODD PK6887
(Podmínky najdeš na str. 14)

Jestli chceš, abych si sex opravdu užila na maximum, abych křičela vzrušením a svíjela se při orgasmu jako přišlápnutý had, vezmi mě ven. Možná je to tím, že jsem přišla o panenství na louce, a bylo to napoprvé super, ale šoustání v trávě pod kvetoucími stromy mě dodnes bere ze všeho nejvíc.

ŽANETA

Šoustání v přírodě mě bere nejvíc

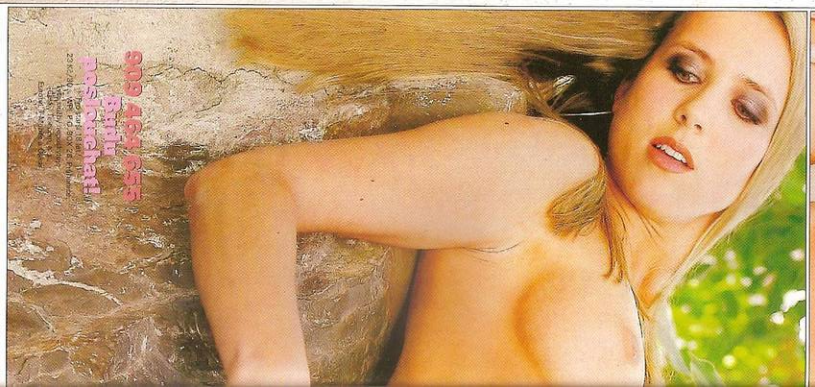

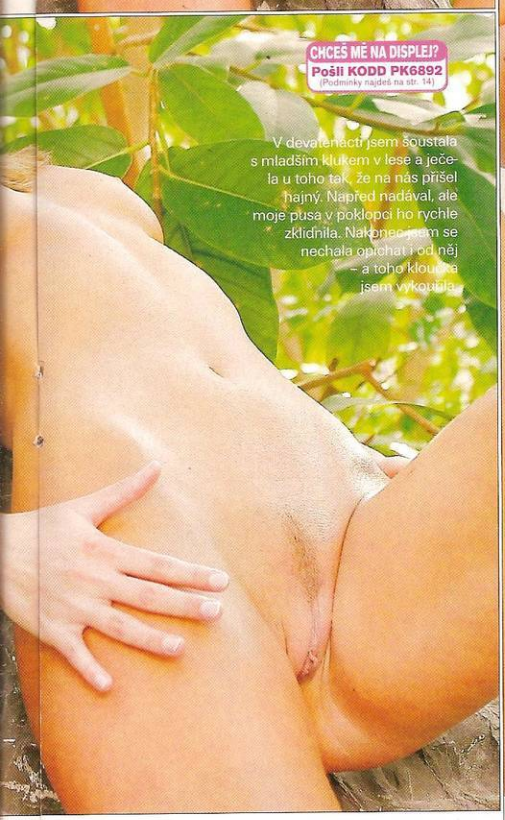

V devatenácti jsem šoustala s mladším klukem v lese a ječela u toho tak, že na nás přišel hajný. Napřed nadával, ale moje pusa v poklopci ho rychle zklidnila. Nakonec jsem se nechala opíchat i od něj – a toho kloučka jsem vykoukla.

Taky se moc ráda koupu nahá, takže ideální dovolená je pro mě někde na chalupě, u lesa nebo u rybníka, kde se dá tak krásně opalovat, plavat a hlavně pichat. Nejradši mám, když mi to chlap dělá zezadu. Když jeho klín tvrdě naráží na můj zadeček a jeho ruce mi svírají prsa. Jsem schopná se tak rozjet, že řvu, až je mě slyšet široko daleko.

LEO
Mám ráda pořádnou
divočinu, a ty?
Jennifer

LEO KAMERA V AKCI

MÍSTO: redakce magazínu Leo
ČAS: 9. září 2005 v pracovní době
JMÉNO: Hanka, **VĚK:** 21 let
MÍRY: 94–58–89
ORIENTACE: bisexuální
SEXUJE OD: šestnácti

SVLÉKLI JSME KOLEGYNI!

Konečně je to tady. Řady našich čtenářů, které nám už celá léta vytrvale píší, aby jim některá z našich kolegyň předvedla své půvaby na ostro, se dočkaly. Čerstvou posilu sousední redakce jsme ani nemuseli dlouho přemlouvat, koneckonců, je to krásná mladá holka a sex miluje. Dámy a pánové, magazín Leo má tu čest představit vám slečnu Hanku! Užijte si ji...

① Ta holčina na straně 5 si to dělá fakt zajímavě.

② To musím zkusit. Pravou na prso, levou dolů...

③ Ocucat prst... Hm, nechutnám špatně!

④ Olíznout bradavku zvládnu v pohodě.

⑤ Ježíši, mě to rajcuje, teď už bych šukala!

⑥ Jo, jo! Pojď do mě, ty bejku, narvi mi ho tam!

ZAMĚSTNÁNÍ: redaktorka nejmenovaného erotického časopisu
JAK ČASTO MASTURBUJE: kdykoliv má volnou chvilku
OBLÍBENÁ SEXUÁLNÍ PRAKTIKA: totálně zběsilá šukačka, klidně i ve víc lidech
NEJVĚTŠÍ EROTICKÝ SEN: vyhlásit soutěž o nejvíc sexy čtenáře, s vítězem by si to rozdala

⑦ Ach... Já věděla, proč beru tohle místo.

LIVECHAT
Živý chat! Naše dívky jsou vlhké a nemůžou se dočkat pořádného klacka!
20 holek v kapse jen za 3Kč! Pošli SMS ve tvaru JAVACHAT na 900 09 03
Přijde ti do mobilu aplikace umožňující Live Chat s více jak 20 dívkami, které spolu tvá přání
Podporované modely: Nokia 3120, 6010, 6020, 6100, 3300, 3600, 6220, 6230, 7250, N-Gage 3510, 3510i, 3100, 3200, 3500, 5100, 6100, 6220, 6230, 6250, 6820, 6820i, 7230, 7210, 7250, 3410, Siemens S145, C60, M65, S55, C165, C162, S150, S65, S65i, S55, M55, C60, M50, M50, M50, C55, Sanyo 6110, 6110, 2160, 8000, 2400, 2400, S-Gh-6100, S-Gh-6110, S-Gh-6100, S-Gh-5400, Sagem MY-S-2, MY-2, Motorola T720, T720i, T720i, V500, V500, V525, V550, Drap-CN50, CN50, CN53, CN53, CN53, CN53, Sony Ericsson T610, T630, T600, K700

ALICE

Holka, která ujíždí na botách

Když se tahle kočka s dokonalými melouny při focení zula a začala olizovat podpatek své lodičky za devět tisíc, došlo nám, že to nebude jen tím, že má ráda luxusní boty. Nepletli jsme se, měli jsme to štěstí, že se nám předváděla klasická shoe-fetišistka, holka zatížená při sexu na boty. A to tak, že velmi.

Jak to přijde, že člověk začne „ujíždět na botách", Alice?

To máš dřív než na nový kalhoty. Prostě jednou zjistíš, že se nejvíc uděláš v botách nebo když tě šoustá chlap v kanadách, a pak už to nechceš jinak. Já to zjistila celkem nevinně, přítel mi koupil super botičky a chtěl, abych si je vzala do postele. Byl to orgasmus desetiletí a vůbec mi nevadilo, že jsem rozervala povlečení.

Udělala sis to někdy botou?
Jo, jasně. Ten kluk neuměl moc šoustat, ale měl dobrý péro, tak jsem ho radši kouřila a přitom se udělala špičkou své Prady... Ať si myslí, kdo chce, co chce, mně to vyhovuje a nikomu to neubližuje, tak co?

Holka, která ujíždí na botách

ALICE

909 464 66
Vystřikej n kundičku!
Pro starší 18 let.
23 Kč/30 s. WPL P.O. BOX 28, Prah
Tyto služby nepodporuje Český Telecom, a. s., Eurotel, T-Mobile a Oskar.

50142 50144 50146 50148 50150 50152
50154 50156 50158 50160 50162 50164
MAXIMÁLNÍ VZRUŠENÍ V TVÉM MOBILU
MMS TAPETY *WAP
Pošli SMS na číslo 900 09 50 ve tvaru JAVA PK XXXXX kde XXXXX je kód MMS TAPETY, JAVA HRY nebo POLYFONNÍ MELODIE. Například JAVA PK 50148 na číslo 900 09 50
50166 50168 50170 50172 50174 50176
JAVA HRY *WAP TIP
10072 TONES OF LOVE
10086 PINUP SHOOTING
11013 SEXESO
10760 ANNA LINES
10064 STRIP POCKER HELEN
10088 STRIP BLACK JACK 2
POLYFONNÍ MELODIE *WAP
DANCE
POP
ROCK

xXx SEX živě!
Volej!
Teď!
909 46 46 60
909 46 46 58
909 46 46 63
909 46 46 65
GRYF s.r.o. P.O.BOX 28, Průhonice, 23Kč/30sec. Pro starší 18 let
Poznej své anděly!
Živě!
Volej! Čekám
909 46 46 58
909 46 46 62
909 46 46 60
909 46 46 65
...mňam
GRYF s.r.o. P.O.BOX 28, Průhonice, 23Kč/30sec. Pro starší 18 let

www.audioshow.cz ◆ www.pornoseznamka.cz ◆ www.sextoplist.cz
POZOR! VYUŽIJU MOŽNOST SNADNÉHO A RYCHLÉHO PŘÍSTUPU!
VYUŽIJTE NAŠI SPECIÁLNÍ VÁNOČNÍ AKCI – PŘÍSTUP NA WWW.LEO.CZ ZDARMA!!!
Stačí zadat tyto přihlašovací údaje a jsi v členské zóně:
Login: darekleo Heslo: ultraporno
Platí 16. prosince 2005 od 00:00 hod. do 24.00 hod.
WWW.LEO.CZ
NEJVĚTŠÍ ČESKÝ EROTICKÝ SERVER
LEO on-line
www.ceske-loznice.cz
Češi v akci – obří sbírka pornosnímků našich návštěvníků! Ryze české amatérské porno! Sex chat, pornovidea a statisíce fotek!
www.vibratorshow.cz
Zavolej sexy dívce a řekni si, co chceš vidět. Její akci uvidíš na monitoru a zároveň uslyšíš, jak u toho slastně vzdychá až k orgasmu!
www.videoporno.cz
Unikátní sbírka pornoklipů a celovečerních filmů v mnoha kategoriích! Špičková kvalita videí z celého světa!
www.mojeporno.cz
Erotické live show s chatem! Megasbírka pornofilmů! Odhalené české VIP samičky! Vše pod jednou střechou!
Denní přísun zajímavostí z oblasti erotiky! Chat, seznamka, erotické povídky – vše zcela ZDARMA! Privátní snímky z vašich akcí!
www.mujsex.cz
Perverzní české samičky v extrémní živé show jen pro tebe! Nech si splnit každé přání a udělej se s nimi! Každé úterý live fucking!
Rozjetoužené modelky
plus.tverotika.cz
Obří archiv pornofotek a videí rozdělený do neuvěřitelných 492 kategorií ZDARMA! Stále nové a nové galerie!
www.s3x.cz
Unikátní erotická seznamka! Více než 16 000 žhavých inzerátů i s fotkami! Najdi si nové partnery na sex!
Hledám sex.cz
www.hledamsex.cz
www.tverotika.cz ◆ fullshow.tverotika.cz ◆ www.pornohosting.cz

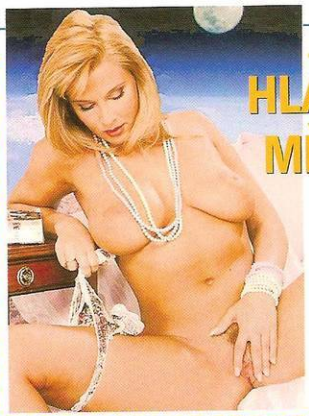

HLÁŠKA MĚSÍCE

Kdyby bylo úsilí věnované dobývání vaginy napřeno do výzkumu vesmíru, byly by už dávno na Měsíci stánky s párky v rohlíku.

SEX SHOW

Dvě krásné pohlednice vlastní výroby nám z dovolené poslal čtenář **Jiří Ž.** z Bruntálu. Scenérii vám můžeme jen závidět, Jiří, stejně jako tu krásnou mušličku. Měl jste ji k večeři? Každopádně gratulujeme!

CHCETE JI?

Kdo by nechtěl. Bude vás kouřit, nechá se šukat do kundičky nebo análku kdykoliv a kdekoliv, bez jediného slůvka odporu. Bude vás uspokojovat, dokud vás to s ní bude bavit, nebude prudit, když ji necháte doma samotnou třeba tři dny, nevybílí vám ledničku, nebude vás pomlouvat u svých kamarádek ani remcat, až budete (s penisem v jejích ústech) koukat celý den na fotbal, nebude dokonce žárlit ani tehdy, když si přivedete jinou a ošukáte ji přímo před ní – a navíc nikdy nezestárne! Jak to přijde? Tahle dokonalá blondýnka je totiž panna, potažená materiálem cyber-skin, který perfektně imituje kůži, a naládovaná hi-tech elektronikou. Můžete ji mít, stačí pár kliknutí na adrese www.realdoll.com, nějakých 6000 dolarů a bude navždy jen vaše.

POZOR! Leo dává šanci všem KRÁSNÝM DÍVKÁM, ŽENÁM I PÁRŮM

Je vám více než 18 let a jste přirozeně atraktivní dívka nebo žena, případně pár?

Hledáme erotické modelky

Napište nám na adresu LEO, P.O.BOX 164, Černokostelecká 20/2020, 100 31 Praha 10, přiložte svoji fotografii a do levého horního rohu napište heslo ATELIÉR.

PENÍZE IHNED!

Můžete se ozvat i telefonicky na číslo 608 322 488. Máme zájem pouze o dívky, ženy a páry!

DRBY Z REDAKCE

HARD & HEAVY

Scénka jako z němé grotesky se nedávno odehrála v redakci při focení značně vyvinuté modelky. Martin si ji tradičně umístil na erární gauč, zavelel, kterak má rozhodit, prsa podržet, jazýček mlsně ukázat a – ŘACH! Gauč podklesl v kolenou a modelka se nám propadla do úložného prostoru. Když všichni přítomní přestali řvát smíchy a kolektivně zamítli Martinův návrh, nafotit rovnou něco „gotického v rakvi", jali se dotyčnou utěšovat, že chyba byla v gauči a určitě nemusí hubnout.

ÚLETY MLÁDÍ

Když jsme do minulého čísla zařazovali fotky lentilek na naším dívčím těle, šéfredaktor si zavzpomínal, jak se kdysi snažil dostat jednu slečnu při focení aktů. Naaranžoval na ni asi deset figurek z mandlového těsta, nafotil a poté je začal laskovně sezobávat s představou, jak se na „čisté" tělo vzápětí vrhne. Ale málem vrhnul ve zcela jiném smyslu, protože už třetí figurka mu beznadějně zalepila pusu i žaludek, a když hrdinně sežvýkal čtvrtou, byl K.O. a jakýkoliv sex musel odpískat.

LEO TIP: VYROBTE SI DILDO!

Závidíte slavným, obdařeným pornohercům repliky jejich ocasů, které se prodávají v sex shopech a chtivé samičky za ně utrácejí balíky peněz? Žárlíte na vibrátor své přítelkyně?

VYROBTE SI DILDO!

Ale pozor, ne jen tak ledajaké. Podle návodu, který jsme objevili na internetu, si můžete velmi snadno vyrobit odlitek svého vlastního borce a věnovat ho pak třeba milence nebo na něj lákat příští oběti.

CO BUDETE POTŘEBOVAT:

1. prázdnou PET láhev, 2. kondom, 3. vazelínu nebo kosmetický krém, 4. sádru, 5. silikonovou pryskyřici, 6. erekci, 7. magazín Leo.

POSTUP: Přistavte dvě židle k posteli tak, abyste mohl položit trup na postel, nohy na židle a váš penis směřoval k zemi. Mezi židle umístěte na podložku PET láhev s odříznutým vrškem, naplněnou sádrou (ne až po okraj, aby po vnoření penisu nepřetekla). Na ztopořený penis, jehož vyholené okolí jste potřeli vazelínou, navlékněte kondom, položte se na postel a židle a vnořte penis do láhve. Prohlížejte si Leo, aby vaše erekce neochabla, dokud sádra neztvrdne. Potom nechte penis ochabnout, vyjměte ho a vzniklou formu naplňte silikonovou pryskyřicí. Za odměnu si vyhoňte. Pryskyřice mezitím ztuhne a po opatrném rozbití sádrové formy je realistický odlitek vašeho šampióna na světě!

DOBRÁ ADRESA

shodli, že použitý pohled objektivu „vlastníma očima" nám ze všech možných pornoaranžmá vyhovuje nejvíc. Dá se při něm přece tak krásně snít...

Stránečku, která nás v době uzávěrky na internetu nejvíc nadchla, najdete na adrese www.prettyvision.com/tgps/wifey/pics/sexsuckandswallow/index1.html. Že na ní vidíte jenom celkem běžnou, byť kvalitně prsatou a vesele šukavou samici? My jsme se ovšem v redakci

LEO ŠOK...

Geniální momentku z ulice, nazvanou **PŘEJÍMKA ZBOŽÍ**, nám poslal pohotový fotograf, pan Vladimír S. z Chomutova. Dobrá práce, Vladimíre!

909 464 658 Vykouřím ti ho!
Pro starší 18 let. 23 Kč/30 s. IWPI, P.O. BOX 28, Prahonice. Tyto služby neposkytuje Český Telecom, a. s., Eurotel, T-Mobile a Oskar

TAKÉ JAKO MMS

Jak to mám nejraději? Na poloze vůbec nezáleží, pro mě je důležitý hlavně to, aby mě chlap při šukání úplně zničil. Ne, nejsem masochistka, ale líbí se mi, když po milování odpadnu jako hadrová panenka.

Miluju zvířecí tempo

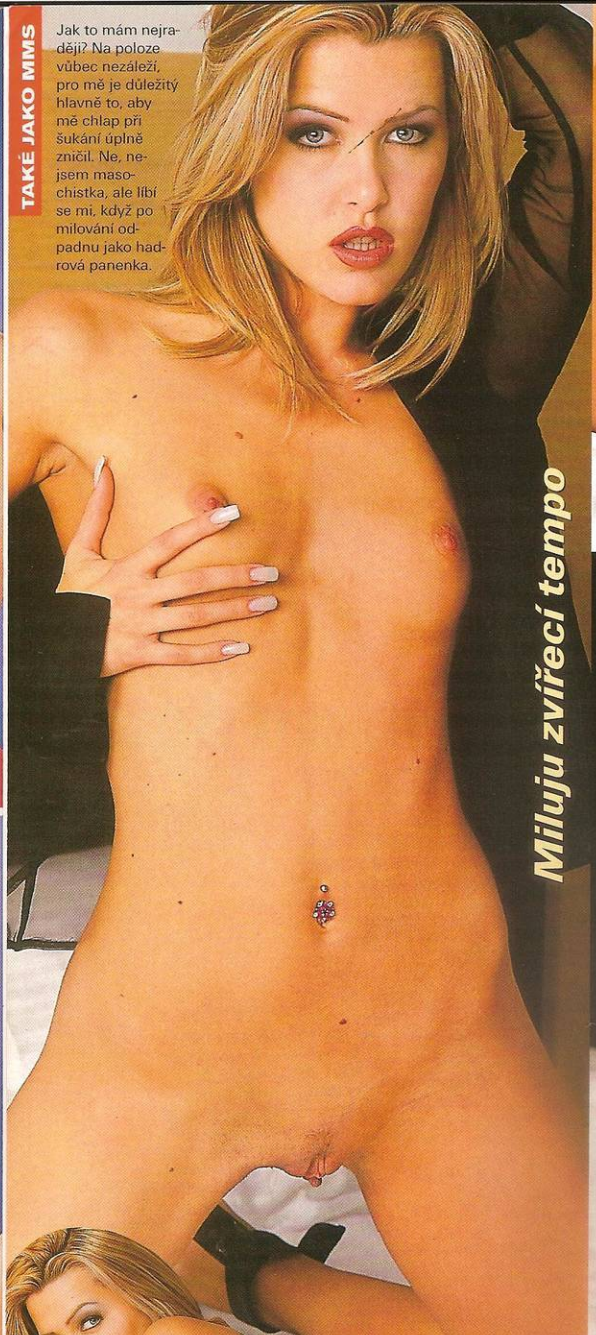

CHCEŠ MĚ MÍT V MOBILU?
Pošli KODD PK6920
(Podmínky najdeš na str. 14)

909 464 665
Chci tě!
Pro starší 18 let.
23 Kč/30 s. WPL P.O.BOX 28
Průhonice. Tyto služby
Česky Telecom

IVANA

CHCEŠ MĚ NA DISPLEJ?
Pošli KODD PK6917

Potřebuju dostat do těla, co se do mě vejde. Hm, to je vtipný... Vejde se do mě tak osmnáct centimetrů, větším kolíkem už to pak bolí. Miluju to zběsilý, zvířecí tempo, když chlap jenom heká a buší do mě, až mi to vyráží dech, pevně svírá můj vyšpulenej zadeček a pumpuje jako pneumatický kladivo. A pak zařve jako drak a ve stejně šíleným tempu se do mě dokonale vystříká!

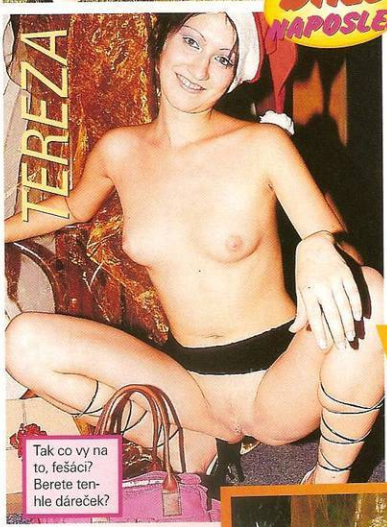

VÁNOČNÍ SKŘÍTEK

CRAZY KOČKY SE BLÍŽÍ!

Celý rok jsme každý měsíc vybírali z vašich nejsilenějších a nejerotičtějších momentek, zažili přitom spoustu srandy i nefalšovaného vzrušení. Doba si však žádá změnu, a tak od č. 1/2006 najdete na tomto místě v každém čísle nový materiál. Velmi podobný, ale ještě **mnohem víc rozjetý, odvázaný a ulítlý**! Už teď si troufáme tvrdit, že to, co vám budou celý příští rok předvádět **CRAZY KOČKY**, jste ještě neviděli. Skutečné sexuální kaskadérky to na stránkách Leo rozbalí fakticky na doraz a předem slibují, že komu se po prvním pohledu na jejich fotky neztopoří ocas, tomu ho ztopoří vlastnoručně. **Nenechte si ujít příští magazín Leo, ve kterém startují naše bezkonkurenční CRAZY KOČKY!**

(Rozhodně by vás to ale nemělo odradit a dál nám posílejte své erotické fotky, ať už prostřednictvím **www.photodepo.net**, e-mailem na **leo@pk62.cz** nebo poštou na adresu **Leo, P.O.BOX 164, Černokostelecká 20/2020 100 31 Praha 10.**)

VĚK: 18 let
MÍRY: 87–60–89
BYDLIŠTĚ: Pardubice
NAHÁ SE FOTILA: podruhé (nekecám!)
PRVNÍ SEX: v šestnácti se spolužákem
POČET PARTNERŮ: tolik, kolik mi je, mínus 10
NA SOBĚ MÁ NEJRADĚJI: prsíčka, zadeček... celé tělo!

Red Light Prague
Pronájem pokoje v největším erotickém centru v Praze!
Volejte: 603 761 491

Kundička třemi slovy

RIA

MALÁ

Ano, žádná „vrata od chlíva", mám ji jako patnáctiletá panenka. Všem partnerům to zatím vyhovovalo, až na toho, co měl opravdu výjimečnou výbavu. To tedy vadilo i mně, protože jsem měla pocit, že mi jeho žalud snad vyleze pusou... Ale jinak byla vždycky stoprocentní spokojenost.

VYHOLENÁ

Že ji mám hladkou jako broskvička, to snad k její velikosti tak nějak patří, ne? Co si budeme povídat, hodně chlapům se líbí, když si při sexu mohou představovat, že šoustají hodně mladounkou holčinu, a moje prcinka jim tu iluzi pomáhá vytvořit. Řekla bych, že docela dost dobře, ne?

Kundička třemi slovy

PARÁDIVÁ

Kromě šikovných prstů, jazyků a ocasů má moje „holčička" nejraději pěkné luxusní prádýlko. Když jí natáhneš heboučké krajkové kalhotky – spíš menší než střední – a k tomu ji přes ně hezky s citem pohladíš, hodně brzy si je nechá odhrnout na stranu a ráda odmění tvého ztopořeného borce...

909 464 662
Vykrop mi škvírku!
Pro starší 18 let.
23 Kč/30 s. WPI, P.O. BOX 28, Průhonice.
Tyto služby nepodporuje
Český Telecom, a. s.,
Eurotel, T-Mobile a Oskar.

KRÁSA NEZKUŠENÝCH MODELEK

Je pro vás přitažlivější zkušená modelka, která už má za sebou bezpočet pózování, nebo holčina, která své půvaby nesměle obnažuje před objektivem poprvé? Patříte-li do druhé skupiny, váš vkus se shoduje s majiteli špičkového fotoateliéru Baloun.

SÍDLO PROFESIONÁLŮ

Z davů, které každý den projdou nebo projedou přes náměstí Bratří Synků v pražských Nuslích, jen málokdo tuší, že doslova pár metrů od nich v jednom z nenápadných činžáků vznikají dokonale rajcovní erotické fotografie těch nejkrásnějších modelek. Dva páry sympatických mladých lidí, kteří s přehledem zastávají funkce ředitele, fotografa, jednatelky, kostyměrky, kameramana, marketing managera, vizážistky i kadeřnice, zde už rok provozují jeden z nejlepších fotoateliérů. Ateliér

Baloun fotografuje ženy i muže, zabý se tvorbou reklamní a modelingo fotografie, prezentačníc booků pro za nající, ale i pr fesionální mo ky a také erot ké fotografie vlastní produk i na zakázku. Neodmítají ani pornografi a v případě potřeby zprac bez problémů i videozáznam Ateliér je pro potřeby profes nální fotografie dokonale vyba

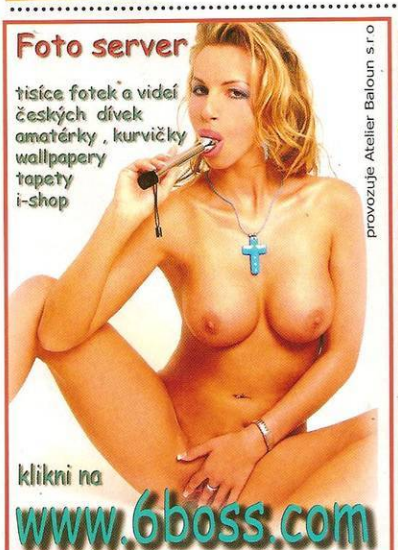

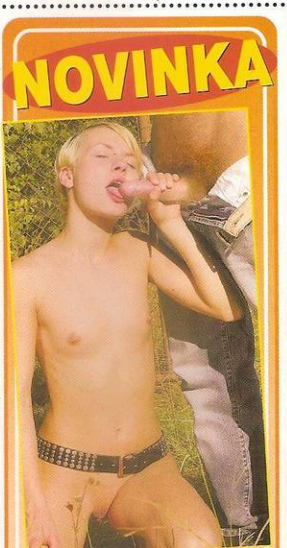

ven. Samozřejmostí jsou záblesková světla, měnitelná pozadí, různé kulisy i rekvizity a všemu vévodí zrcadlovky Nikon a Mamiya s optikou Nikon, resp. Tokina ve všech potřebných velikostech.

Trochu se stydím...

VŽDYCKY TO STOJÍ ZA TO!

Rozhovor se zástupcem Ateliéru Baloun

Jak dlouho se této práci věnujete?
V této sestavě asi rok, fotografování a natáčení jsme se ale věnovali i předtím, pracovali jsme pro všechny tři naše celoplošné televize.

Jaký druh fotografií pořizujete nejčastěji a jaké nejraději?
Zabýváme se tvorbou reklamní fotografie, vytváříme booky pro modelky, modelingové a ilustrační foto do různých publikací, ale i erotické fotografie. Všechno záleží na přání našich zákazníků. Asi nejraději ale fotografujeme dívky pro jejich prezentační booky, a to proto, že každá fotografie je v takovém případě jiná a je to pestrá práce – i když nejnáročnější na čas.

Řekni „sýr"!

Změnili jste se, že pořizujete i erotické fotografie...
Ano, to je také podstatná část naší práce. Před nedávnem jsme zprovoznili naše webové stránky www.6boss.com s erotickým zaměřením a na ty jsou potřeba tisíce erotických fotek, stovky videoklipů a stále nové a nové dívky. To znamená, že fotíme jak pro sebe, tak i podle jednotlivých zadání dalších zákazníků, kteří provozují něco podobného.

Jak si na tato fotografování vybíráte dívky?
Spolupracujeme s několika agenturami, ale zejména provádíme vlastní castingy. Když nás dívka kontaktuje, domluvíme s ní termín castingu a navštíví nás v ateliéru, kde jí přesně vysvětlíme, o jaká focení jde a za jakých podmínek. Samozřejmě se nám musí líbit – preferujeme věk od 18 do 35 let, štíhlou postavu a je také dobré, když má s fotografováním již nějaké zkušenosti. To ovšem neznamená, že bychom se vyhýbali naprostým začátečnicím. Takové dívky jsou pro nás naopak velmi zajímavé, protože jsou neokoukané, a proto pro nás i zákazníky atraktivní.

A jak potom probíhá samotné focení?
To je samozřejmě velmi individuální, záleží na tom, zda fotíme v ateliéru nebo v nějakém exteriéru, ale kdybych to měl zjednodušit, tak dívka přijde k nám do ateliéru, kde se na ni „vrhnou" naše děvčata, nalíčí ji, učešou a připraví do kostýmu. Potom probíhá fotografování a to je pokaždé jiné. Někdy jednoduché, jindy náročnější, ale výsledek vždy stojí za to. Pokud jde o focení pro naše www stránky, tak z něj pořizujeme i videozáznam, který se ve velmi sestřihané podobě na našich stránkách také objevuje.

Co konkrétně na vašich stránkách najdeme a co za svoje peníze dostaneme?
Najdete zde několik tisíc fotografií dívek, které pro vás pózují v těch nejerotičtějších pozicích, včetně autoerotiky s robertkem, stovky videoklipů, plus prezentační stránky modelek, které zastupujeme. Dále zde najdete fototapety na monitor čili wallpapery, kalendáře na celý rok, které si můžete každý měsíc stáhnout na plochu monitoru, tapety do mobilů, plakáty a mnoho dalších věcí. Najdete zde také mnoho užitečných informací o tom, co naše firma v tomto oboru nabízí, jako například zastupování začínajících modelek, kterým obstaráváme uplatnění v erotické branži.

Proč by měl člověk zamířit právě na vaše www stránky?
Protože jsou nejlepší. Fotografie, které uvidíte u nás, nikde jinde nenajdete – všechno je naše vlastní produkce, takže zaručená originalita. Jak jsem řekl, je zde mnoho fotografií a videozáznamů. Samozřejmostí je, že část je volně přístupná, pokud je ale zákazník náročnější jak na kvalitu, tak na kvantitu, má po zaplacení možnost prohlížet a stahovat všechny fotografie a videa v plné velikosti s maximálním rozlišením. Prozatím přidáváme každý týden dva nové sety s dívkami, což znamená zhruba šest set fotografií a dvacet videoklipů, do budoucna je naším cílem představit jednu novou dívku každý den.

Všechny dívky, které fotíte, jsou amatérky?
To ne, jsou to jak amatérky, tak samozřejmě více či méně zkušené profesionálky, snažíme se ale, aby většina dívek neměla s fotografováním žádné zkušenosti.

ATELIÉR BALOUN S. R. O.

Na Zámecké 5, 140 00 Praha 4
Spojení: **tram 6 a 11,** zastávka **náměstí Bratří Synků**
e-mail: **info@6boss.com**
www.6boss.com
www.sexboss.cz
Termín castingu si můžete domluvit na tel. č. **605 155 057** nebo prostřednictvím **mailu**.
(V době uzávěrky sídlil ateliér na uvedené adrese, v době vydání ale možná už sídlí v Římské 31 – ověřte raději na internetu.)

SEX-BOSS

Tahle mimořádně schopná skupina profíků již zprovoznila i vlastní internetové stránky (www.6boss.com), které za jejich práci mluví nejlépe. Návštěvník na nich najde tisíce erotických fotografií, stovky videí, i-shop, prezentace modelek, wallpapery, tapety do mobilů, erotické kalendáře a spoustu dalšího materiálu, který mu zaručeně výrazně zrychlí tepovou frekvenci a způsobí, že mu záhy bude spodní prádlo jakoby malé. A mimochodem, kdyby vás pod dojmem z názvu internetové adresy náhodou napadlo, že snad v Ateliéru Baloun mají šest šéfů, číslovku šest musíte v tomto případě přečíst trochu jinak, abyste se přiblížili pravdě. Nápověda je prostá, namísto 6boss.com můžete totiž klidně zadat i sexboss.cz.

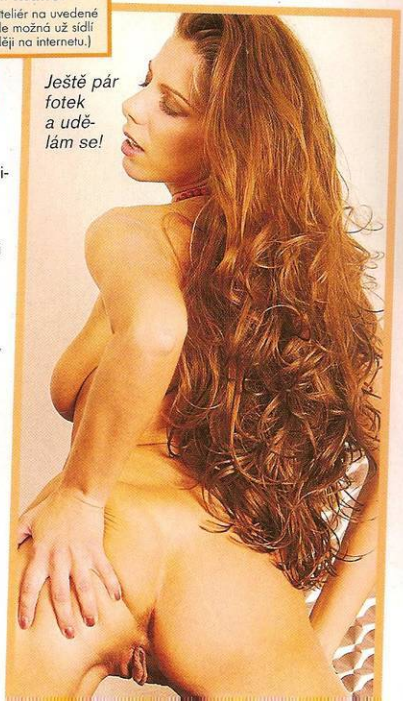
Ještě pár fotek a udělám se!

A JEŠTĚ...

Důležitá připomínka: Pokud se rozhodnete Ateliér Baloun navštívit, rozhodně nejprve zkontrolujte platnost kontaktních údajů na internetu. V době uzávěrky sice ještě sídlil na uvedené adrese, ale je možné, že v době, kdy toto číslo magazínu Leo vychází, funguje „sex-boss" již na nové adrese ve zrekonstruovaných prostorách. A nic netušící davy ho už nemíjejí v Nuslích, ale v blízkosti Římské 31 na Vinohradech...

Dovnitř? Proč ne...

CHCEŠ MĚ MÍT U SEBE?
Pošli KODD PK6876
(Podmínky najdeš na str. 14)

Prasárničky, ty můžu

Táák-
hle mám
dlouhej jazý-
ček, mrkni!
A kdybys
věděl, jak je
šikovnej...!

909 464 656
Pocákej mě!
Pro starší 18 let. 23 Kč/30 s. WPI.
P.O. BOX 28, Průhonice.
Tyto služby neposkytuje Český Telecom, a. s., Eurotel, T-Mobile a Oskar.

Já se
na sebe na
fotkách tedy
dívám ráda,
věříš mi
to?

JENNIFER

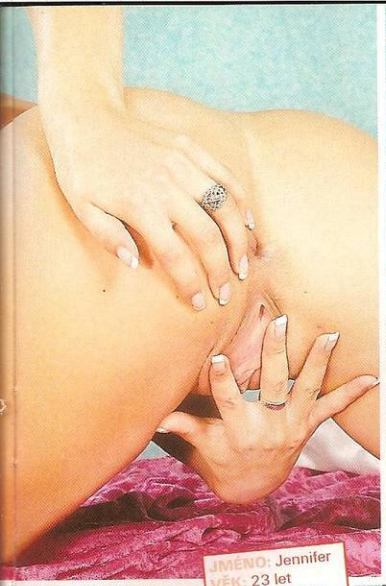

JMÉNO: Jennifer
VĚK: 23 let
VÝŠKA: 169 cm
VÁHA: 53 kg
MÍRY: 108-62-90
ORIENTACE: heterosexuální

Máš dokonalou postavu, Jenn. Kdy jsi zjistila, že chlapům zvedáš (určitě nejenom) tlak? *Budete mi věřit, když řeknu, že až ve dvaceti? Před dvěma lety, při prvním natáčení...*
A jak dlouho už se předvádíš před objektivem? *Asi tak něco přes rok, poprvé jsem s profíkem fotila loni na jaře.*

Orgasmus před objektivem? To jsem ještě nezažila, ale focení mě bere!

Cože, ty jsi dřív natáčela než fotila? *Ano, začala jsem natočením několika filmů. Ale dnes už péčko nedělám, jenom fotím.*
Do čeho bys šla a do čeho už ne? *Sólo fotky, spanking, autoerotika, „esemko", bondáž, to je všechno OK. Dělala jsem i lesbo, ale tím to končí. A jenom fotky, už nenatáčím.*

CHCEŠ MÉ MÍT V MOBILU?
Pošli KODD PK6873
(Podmínky najdeš na str. 14)

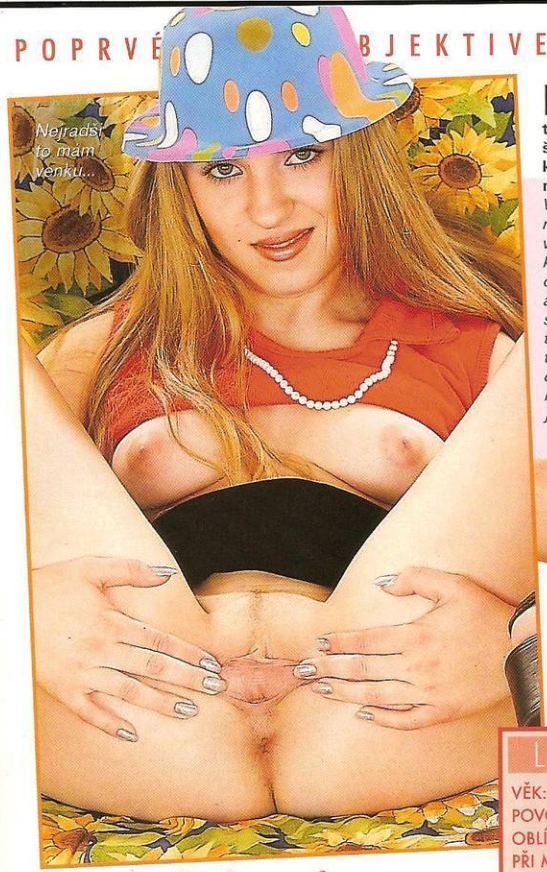

VYHLEDÁVÁM MÍSTA, KDE SE NĚKDO MŮŽE OBJEVIT

Kočička, která vám dnes předvádí své půvaby poprvé prostřednictvím objektivu profesionálního fotografa, má exhibicionismus v krvi a je dost zvláštní, že se na stránkách erotického časopisu objevila až ve svých dvaceti letech. Na veřejnosti přitom s oblibou šoustá už čtyři roky!

Kdy a jak jsi objevila, že tě nejvíc vzrušuje souložit kdekoliv jinde než v posteli?
Vlastně hned napoprvé. Bylo to v lesoparku, můj kluk mě tam odvezl autem, ale rozdali jsme si to venku na trávě. A už tehdy jsem cítila, jak mě rajcuje to „nebezpečí", že nás někdo uvidí.

A zůstalo ti to dodnes. Máš stálého partnera, který sdílí tvou zálibu?
Jasně! A jsem proto děsně šťastná. Jsme oba exhibicionisti, o tom není sporu. Nevybíráme si místa podle toho, aby byla co nejkuriózní, ale podle toho, jestli tam může někdo přijít, nebo ne. A čím je to víc pravděpodobné, čím je to riskantnější, tím víc nás to vzrušuje.

Jak často si takhle užíváte?
No, denně ne, tak třikrát do měsíce. Jak kdy, třeba teď v létě jsme si samozřejmě dokonale zařádili častěji.

Kde se vaše sexování většinou odehrává?
Vlastně kdekoliv, záleží taky na souhře náhod. Že se prostě ocitneme na nějakém místě a máme oba zrovna chuť. Bývá to spontánní, ale někdy si taky naše ex-šukání plánujeme

LEO FAKTA

VĚK: 20 let
POVOLÁNÍ: prodavačka
OBLÍBENÁ POMŮCKA PŘI MASTURBACI: hodně velký vibrátor, puštěný na plný výkon
CO SI PŘI NÍ PŘEDSTAVUJE: jak souloží před tisícihlavým davem
U MUŽŮ MÁ RÁDA: když jsou exhibicionisti jako ona
OBLÍBENÁ POLOHA: vestoje zezadu
JAKO PŘEDEHRU MÁ NEJRADŠI: povídání o tom, kde to rozbalí

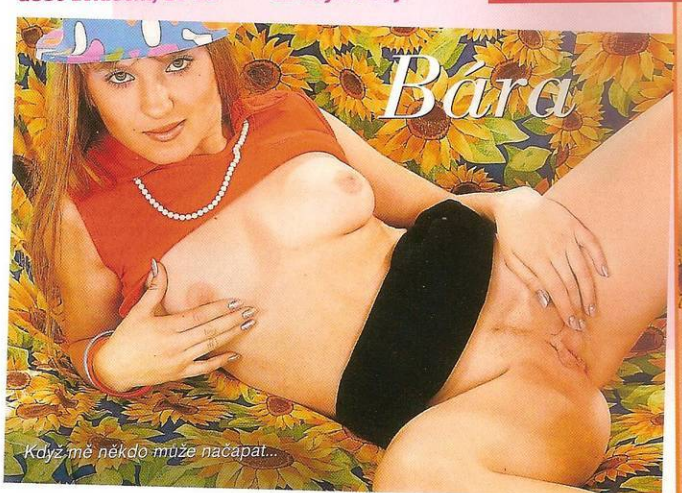

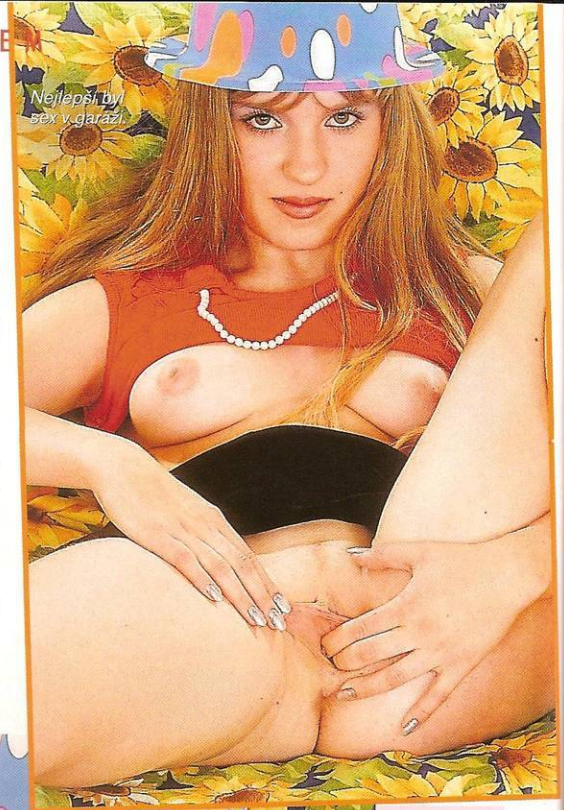

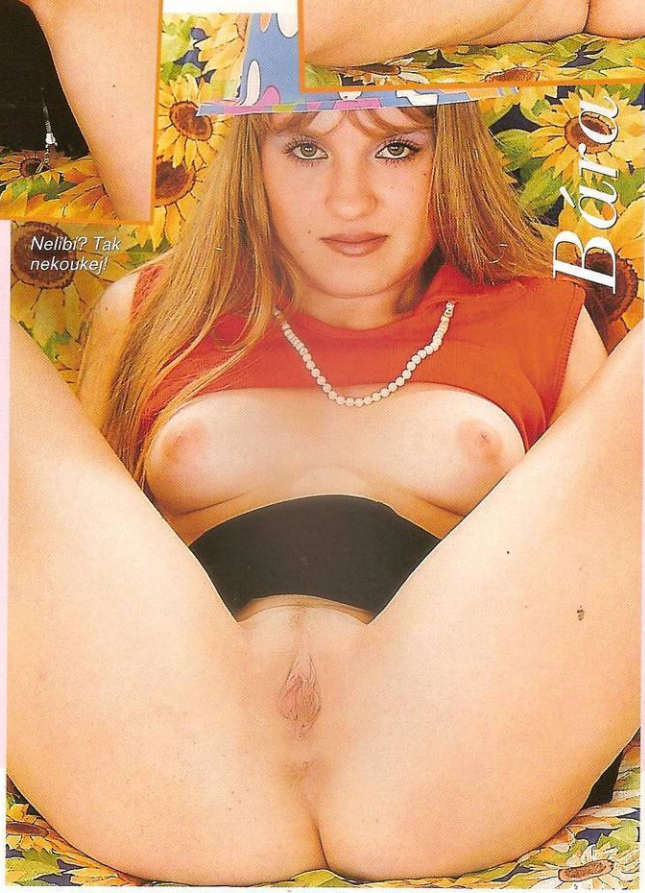

třeba týden dopředu a já se pak vždycky skvěle udělám, i když šoustáme doma, protože si představuju, jaké to tam bude, a těším se na to.

A kde jsi zažila absolutně nejlepší soulož?
Taková místa jako záchody v baru už mě nebaví. Dělala jsem to taky v šatně u bazénu, v kině... Podzemní garáž v supermarketu, ta byla super! Byl tam docela provoz, ale taky ten náš kout byl v šeru a stranou. Ideální místo.

A co na ulici? *Samozřejmě, ulice je klasika, tam je spousta možností. A jednou jsem to dělala i v butiku ve zkušební kabince!*

No a načapal vás tedy už někdo?
No jasně! Mockrát nás někdo viděl třeba na ulici, v parku nebo na chodbě v baráku. Někdy jim opravdu vyjdeme hodně „naproti". Třeba v tom kině. Ty dvě uvaděčky nás sice nemohly vidět, ale podle toho, jak jsem vzdychala, měly určitě jasno! A přiznám se, že když se to stane, mívám prostě nepopsatelně nádhernej orgasmus...

Jaké bývají reakce těch náhodných diváků?
Naprostá většina lidí dělá jakoby nic, předstírají, že si ničeho nevšimli, a jdou dál. Ale jeden nacamranej děda, ten byl fakt kouzelnej. Vpotácel se do chodby, kde jsme si to rozdávali, a zůstal stát jako sloup. Pak zavrávoral, protřel si oči a povídá: „No to mě po...!" A pak se prostě opřel o zeď a koukal na nás – jako na televizi. Myslím, že měl životní zážitek.

Problémy nebyly nikdy?
Občas, trochu. Párkrát někdo třeba začal hulákat z okna nebo přes ulici, ale to ho stačí poslat, víte kam. Ale pak už z toho teda většinou moc nemám.

Zkus si vzpomenout na nějaké hodně nezvyklé místo nebo zážitek!
Jednou nás přistihla nějaká dáma na hotelové chodbě. Firma, pro kterou pracuju, tam měla v salonku prezentaci. Můj kluk za mnou přišel, a když byla pauza, museli jsme ji využít. Ten hotel měl spoustu chodeb, chodbiček a zákoutí a v jednom jsme to rozjeli. No a ta dáma byla nejspíš hotelový host, který zabloudil do zázemí, a vtip byl v tom, že to nevzdala. Po prvním šoku prostě zůstala stát a dívala se. A nejlepší na tom bylo, že jí sice mohlo být ke čtyřiceti, ale byl to ještě kus, docela mě rajcovalo, jak vypadá – štíhlá, prsatá... Tehdy to teda byla fakt třída, udělala jsem se jako blázen!

909 464 659 Vyšpulím ji na tebe!
Pro starší 18 let. 23 Kč/30 s. WPI, P.O. BOX 28, Průhonice. Tyto služby neposkytuje Český Telecom, a. s., Eurotel, T-Mobile a Oskar

LENKA

28. srpna 2005

Vypadá to, že mám za sebou nejlepší dovolenou za posledních pár let. Nechat se sbalit tím frajerem vážně nebyl špatný tah. O tomhle jsem přece vždycky jako holka snila – pracháč s dobrou postavou, dovolená na moři, parádní jachta, pětihvězdičkové hotely, sídlo s bazénem, šampaňské při západu slunce a nekonečný, ďábelský sex až do rána... Jedinou chybičku to mělo.

909 464 658
Zaboř ho do mě po kořen!
Pro osoby 18 let. 22 Kč/60 s VAT. P.O. BOX 28, Průhonice. Tyto služby nepodporuje Eurotel, T-Mobile a Oskar.

Nechám se sbalit a opíchat

Dick byl opravdu fajn a dělal, co mohl, ale skoro pokaždé jsem si to pak musela jít ještě jednou udělat do sprchy. Takže vlastně jakápak nejlepší dovolená? Vždyť jsem se ke konci už fest těšila, jak se nechám pořádně opíchat od nějakého domácího hřebečka. A kašlu na deníček, jdu se nechat sbalit!

Kuchařka

Pfff, jsem už z toho kydání kaše dneska pěkně spařená. (A taky nadržená, nešukala jsem snad sto let!)

Rajcoval vás už ve školní jídelně pohled na megadudy ve výstřihu paní kuchařky, když vám kydala na talíř čočku? Nejste určitě sám!

Já to tušila, mám ji zpocenou jako vrata od chlíva! Tak ale honem trochu ošmrdlat utěrkou...

Výskyt: kuchyně, jídelny a vývařovny
Maskování: bílá zástěra, čepec
Obvyklá velikost prsou: 4 a více
Kundička: jako buchtička se šodó
Stupeň nadrženosti: ★★★
Přitažlivost: ★★★★
Dosažitelnost: skoro na každém rohu
Zvláštní znamení:
dá vám potom najíst
Pravděpodobná úchylka:
používání hodně netradičních erotických pomůcek

A vyhonit, jinak to se mnou prašti! Mmm, potřebovala bych aspoň takhle silný péro. Co si tam ještě nacpu?

Teď teprve bych mohla začít vydávat. Specialita podniku: dvě porce kozího a růžové masíčko...

... ve vlastní šťávě. Mám jí tolik, že bych ji mohla takhle čepovat rovnou do misek!

Na co všechno se tohle náčiní může hodit! Že bych si tam šoupla váleček na nudle?!

Příště nová rubrika: ABECEDA SAMIČEK! ZAČÍNÁME OD A – AMATÉRKA.

Tak už někdo konečně vylízejte tu mou nadrbanou mističku!!!

pro dámy zadávání inzerátu zdarma na tel. 225 296 165

1. Odpovězte na inzerát (např.BOX:429332)
2. Zadejte si vlastní inzerát, garance otištění v kontaktních a erotických časopisech a do 3 dnů i na stránkách www.leo.cz
3. Vyslechněte si odpovědi na váš inzerát

největší databáze inzerátů v ČR - úspěch zaručen

››› INFO O ODPOVĚDÍCH ZDARMA! ‹‹‹

FOTO INZERCE - možnost inzerce i s vaší erotickou fotografií! Posílejte vaše fota na info@premiumsms.cz

ONA hledá JEHO

♥Zajištěná 45 let pohledná žena hledá muže na občasné schůzky. Jen okolí Přerova. Auto a byt mám. Hledám pěkný vztah a potom možná i víc.
BOX 473289

♥Ahoj, chtěla bych se s někým seznámit za účelem sexu. Pokud máte někdo zájem tak mi napište. Blondýnka 38/170/61. Už se nemohu dočkat až si to spolu rozdáme!
BOX 473290

ODPOVĚĎ: volej 909 55 45 69 STISKNI 1 namluv ODPOVĚĎ

♥Irena hledá muže který ho má nad 20cm nebo abnormální šířku nad 6 cm? Pak ihned piš je to myšleno vážně a v realu. Auto a místečko kde to spolu budem dělat mám
BOX 473291

♥Hledám někohom kdo mi zaučí do pořádnýho sexiku. Jsem mladá a dá se říct, skoro nezkušená. A panenství bych chtěla přijít s někým zkušeným.
BOX 473292

♥Vdaná 39/171/58 hledám muže do 48 let s větším přirozením a velkou vydrží, který by mě dokázal vyplnit mezeru v harmonickém manželství. Napiš jen diskrétně
BOX 473293

♥Nemám čas ani náladu někoho hledat ve svém okolí - sex miluju - pokud jsi stejný a můžeš mi zaručit diskrétnost a zdraví tak se ozvy! Už teď se těším
BOX 473294

♥Láska je definovatelné periferické komplexum kdy v pseudoindividualistickém egocentru se vyvolá pocit, že šukaní je boží? Souhlasíš?! Ozvi se
BOX 473295

♥171 cm vysoká, dobře stavěná, i když trochu přes váhu, hodně náruživá, hledám kluka či pána pro pobavení a volné chvilky. Najdu Tě? Okolí Rumburka.
BOX 473296

♥Prý atraktivní ,171 cm vysoká a 59 kg vážící blondýna a ráda bych našla muže od 25 do 40 let k nezávaznému sexu . Chomutov a okolí !
BOX 473297

♥Hledám muže který uspokojí baculku lízáním nebo pěkným šukáním. Těším se. Nejlépe z okolí Rudné.
BOX 473298

♥Hledám muže nad 30 let s velkým a vyholeným čurákem, podmínkou! Jsem perverzní 25/168 štíhlá úplně vyholená prsa 3, neustále nadržená. Auto a byteček mám
BOX 473299

♥23 letá 162/58 mám ráda sex. Tímto inzerátem hledám kluka pro trvalejší vztah . Podmínkou je větší mužství okolo 20 cm Najdu Tě? Pokud ano tak mi napiš
BOX 473300

♥Vdova 48 s oholeným klínem, hledá muže na sex. Ne vztah jen do postele. Podmínka ! Musíš mít také oholený klín Auto a byt mám
BOX 473301

♥Hledám přítele pro dlouhé něžné i vášnivé milování. Pouze u mě. Jsem černovlaska střední menší postavy,38 let. Ozveš se mi? Nenechej mne dlouho čekat
BOX 473302

♥Ahoj,jsem plnoštíhlá až silná holka,která zbožnuje sex,někdy něžný někdy tvrdý. Tak mi napiš už teď se moc na tebe těším. Auto a byt mám.
BOX 473303

♥Hledám muže pro příjemné chvíle, 171/65- je mi 45 let a chtěla bych najít i porozumění i něhu. Ale pořadnou mrdačkou nepohrdnu.
BOX 473304

♥Iveta hledám věrného a oddaného příležitostného otroka, kterému bude potěšením své paní sloužit, nakupovat jí a starat se o ni. Jen u mne doma okolí Třebíče
BOX 473305

ON hledá JI

♥Ahoj hledám slečnu hlavně pouze na sex. Jsem fin. zajištěn a můžu i fin. vypomoci. Tak pište děvčata pokud máte zájem a jste z okolí Brna
BOX 473154

♥Hledám pěknou Brňačku, nejraděj baculku.Na věku a stavu nezáleží, ale jen takovou která má ráda sex, mazlení a milování.
BOX 473153

♥Jsem svobodný a hledám touto cestou dívku, která má ráda sex a nebrání se ničemu ani perverznímu sexu. Mám rád vše od oralu až po lehké SM. Doufám že tě najdu
BOX 473148

♥Ahoj jsem Zdenek z Mostu a moc rád bych našel ženu na pořadný tvrdý sex. 35/188/94 M18/4,5cm. Pokud ti je do 40let tak se mi určite ozvi a hezky si to uděláme.
BOX 473144

♥ bi pár ona 25 165 53 on 33 185 75 hledají podobný bi pár pro něžné bisex hrátky prosory bohužel nemáme naše fotečky ale pošleme, vaše čekáme budeme se těšit.
BOX 473051

ZADÁNÍ: volej 909 55 45 69 STISKNI 2 namluv inzerát

♥Hledám ženu, před kterou bych mohl být nahý a onanovat. Mohlo by vás při tom být i víc najednou. Můžete mě fotit a osahávat. Rád se vám předvedu kdekoliv, i v.p
BOX 473049

♥Hledám pohlednou baculku (18 - 35 let) na občasné schůzky s krásným sexem. Mám obzvlášť rád větší zadečky a prsa, ale není podmínkou. Mě je 21 let.
BOX 473048

♥hledám ženu, kterou by vzrušovalo potrápit mne delší dobu mačkáním varlat, jejich mnutím, třením penisu apod. budu kňučet a škemrat o milost
BOX 473046

♥Hledám ženu do 40 let pro občasný sex. Nabízím něžné milování, oralek. Hledám ženu, která se chce milovat a ne na sexu vydělávat
BOX 473045

♥Chceš si pořadně zamrdat? Napiš - nic za to nechci - já dám tobě a ty dáš mě.
BOX 473044

♥Kluk 18 let hledá zkušenou ženu 20-40let, která by ho odpanila a udělala si z něj svoji sexuální hračku, kromě tvrdého SM všechno, klistýr, anální fisting, piš
BOX 473039

GRYF,info@audiotex.cz,27/50Kč/30sec. ZÁKAZNICKÁ LINKA:225 396 396
POUZE pro starší 18 let.Nepskytuje ČT,Oskar,Eurotel,T-Mobile

NEPŘEHLÉDNĚTE!

NOVÉ LOGO! Lepší obsah!

Nejúspěšnější a nejoblíbenější seznamovací časopis v ČR mění logo! Od čísla 1/2006, které vychází 1. 12. 2005, najdete na stáncích

SEX KONTAKT MAGAZÍN

Chcete vidět NEJMLADŠÍ NAHATÝ HOLKY, KTERÉ VÁM MŮŽEME UKÁZAT?

13. prosince 2005 vychází další číslo časopisu, který je plný těch nejrajcovnějších fotek a nejotevřenějších zpovědí holčin, kterým bylo

PRÁVĚ 18

„Co chci, to si vyšukám." prohlašuje sebevědomě Erika, hvězda gymplu, víc než zdatně jí sekunduje Sabina, která je sice ještě panna, ale vsadili bychom poslední litr, že se to už velmi brzy změní. Maruška, favoritka naší redakce, nebo Nikola, skutečná holka ze snu. A to nejsou všechny!

Budoucí modelka Jana říká: „Nestydím se roztahovat nohy!", Dominika netouží po ničem jiném, než to napopravé pořádně rozjet...

Nenechte si ujít holky, kterým bylo PRÁVĚ 18!

VASOGEN

Sexuální revoluce!

Cena:
1 balení (3 tablety) - 699 Kč
2 balení (6 tablet) - 1398 Kč
3 balení (9 tablet) - 1999 Kč
+ běžné poštovné a balné

Objednávky na tel. č. **281 090 604** od 8.00 do 16.00 hod. Po 16.00 hod. záznamník.

Vaše objednávky zasílejte laskavě na adresu:
P.O.Box 164, Černokostelecká 20/2020, 100 31 Praha 10.
Do levého horního rohu obálky napište heslo VASOGEN.

Jsem sice vdaná, ale doma neuspokojená. Najde se diskrétní sympaťák, který mi to udělá?

SMS posílejte na č. 900 03 50 – napište **PETRA** a **text zprávy**. Těším se!
Zajišťuje PSMS, s. r. o., P.O.BOX 68, Praha 4. Cena 50 Kč/SMS. Pro starší 18 let.

Americko-česká společnost hledá

MLADÉ, POHLEDNÉ, VITÁLNÍ DÍVKY A ŽENY na spolupráci v oblasti internetu.

Pracoviště je v Praze, možnost ubytování zdarma v nadstandardním prostředí v Praze. Mimořádně výhodné podmínky.

MZDA ZA 1 MĚSÍC 40 000–60 000 Kč!

Po půlroce zaučení pro nejúspěšnější možnost pracovat 1 rok v USA - Los Angeles. Vše včetně pracovního povolení a ubytování zajištěno.

Prosíme volat 274 869 845 v pracovní dny od 9.00 do 16.00 hod.
e-mail: nabor@pussyharem.com
Pouze seriózní a vážný zájem!

DIRTY GAMES SEX ŠPINDÍRŮ

Neumíte si kvalitní sex představit jinak než po dokonalém osprchování, případně i přestříknutí parfémem? Pak byste si ovšem s vyznavačem dirty games neužil. Fetiš zvaný Špinavé hry totiž považuje za základní předpoklad vzrušení špínu a nejlépe ho vystihuje lidový termín „čuňárny".

BUDEME DĚLAT PRASÁRNY!

Nabídne-li vám neznámá kráska, zda byste s ní nechtěl chvíli dělat nějaké ty „čuňárničky", neradujte se předčasně. Můžete se totiž stejně dobře jako vzájemného olizování rozkroků nebo zásunu robertka do análu dočkat i podstatně nechutnějších návrhů. Začne to třeba jenom fest vulgárními výrazy, ale skončí možná také návrhem, abyste se před ní pomočil do trenýrek nebo si přivoněl k její použité menstruační vložce. To vše totiž patří mezi „libůstky", které vyhledávají vyznavači poněkud nechutného fetiše jménem Dirty games,

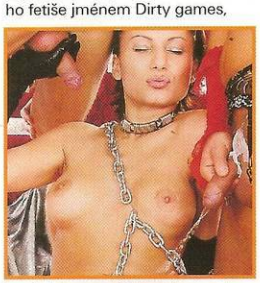

který úzce souvisí s nečistotami všeho druhu. Na úvod je třeba ještě připomenout dvě věci: anglický termín dirty má zároveň význam *hříšný, nemravný*, což může vést k nepříjemným záměnám. A ačkoliv se mezi příznivci špinavých her jistě najde i tvrdé jádro, holdující těm nejzvrácenějším zálibám, jako je tzv. kaviár čili manipulace s výkaly, obecně se jejich choutky mezi dirty games nepočítají. Pokud by se totiž nezabývaly právě nečistotou, mohly by sexuální praktiky s nimi spojené být někdy spíš k smíchu.

JSTE „DIRTY"?

Co vzrušuje vyznavače špinavých her:

- ✔ bahno a pobyt v něm
- ✔ hra na prase
- ✔ vyslovování sprostých slov
- ✔ mokrý vzhled
- ✔ močení
- ✔ pomočené spodní prádlo
- ✔ gumové oděvy a pleny
- ✔ menstruace
- ✔ plivání
- ✔ špinavé nohy

TY ČUNĚ, RAJCUJEŠ MĚ!

Oblast špinavých her se také protíná s jevy, které souvisejí s ostudou a tělními tekutinami, ale kromě už zmíněného pomočování nebo záliby v plivání jejich vyznavače rajcují i krev (převážně menstruační, běžná je spíše výsadou deviantů hrajících si na upíry), mateřské mléko. A do podskupiny tzv. hlenového fetiše patří také rozkoš ze škytání, říhání, větrů – ano, máme na mysli prdění – nebo dokonce zvratků. „Ostudáři" zažívají nejvyšší vzrušení při obnažování se na veřejnosti, pomočování nebo zápachu z úst a logicky mají blízko k fetišistům nazývaným Dospělé děti. Klasickým dirty games ale vévodí hry v bahně se zajímavou odnoží, kterou je hra na prase. Ta už sice patří do transformací, ale souvislost s bahnem se nabízí a při hlubším ponoru do problematiky je možné narazit i na speciální masky s dutými kulatými čenichy. K čemu slouží, po nás nechtějte vědět. Abychom vůbec mohli zařadit přijatelné ilustrace, zahrnuli jsme do další hlavní kategorie dirty games, mokrého vzhledu, i mokrá tričko a prádlo vůbec, ačkoliv pravověrný „špindíra" by zřejmě jinou tekutinu než moč neuznal.

NEMYJ SE, CHCI SE UDĚLAT

Výstřik semene při orgasmu bude pro dirty-fetišistu stejně málo uspokojivý jako pohled na vodu, která teče z kohoutku. Připadá-li vám obličej ženy zalitý spermatem jako čuňárna, musíte zkrátka přehodnotit svou terminologii. Bukkake možná v Asii není považováno za zcela běžnou součást sexuálních her, ale místní dirty games zřejmě vypadají ještě mnohem hůř. Sexuální špindíra musí vidět stříkat moč, cítit, jak promáčí prádlo, stéká po nohou a směšnost nebo dokonce trapnost je přitom zcela namístě. Ne nadarmo vede na mapě fetišů od čurání spojnice ke kategorii „klauni". Od mokrého vzhledu je jenom krůček do hájemství gumy, igelitových plen, pláštěnek a latexových podvlékaček. A foot-fetišista, který

překročil hranici mezi zálibou v bosých nožkách a vzrušením z nemytých nohou, je už také „dirty". Pohled na špinavé nohy, jejich zápach, tedy očichávání a dokonce olizování je tím, co těmto specialistům topoří penisy. V našich končinách jsou ovšem známější sběratelé použitých dívčích kalhotek, kteří svůj vysněný fetiš poměrně často shánějí pomocí inzerátů.

DIRTY GAME NA VLASTNÍ KŮŽI

Žádného vyznavače dirty games osobně neznáme, ale kolega Světlý se nám svěřil, že se jednou – zcela účelově – uchýlil k výkonu, který by nejednoho „špindíru" zřejmě nadchnul:

Šel jsem jednou v noci s dobře rozpracovanou slečnou z hospody. Chtělo se mi ukrutně močit, a tak jsem ji pořád popoháněl, abychom už byli u mě. Když potřetí zrychlovala, houkla na mě: „Sakra, kdybys mě fakt miloval, tak se tu třeba pomočíš!" To znělo jako výzva. Zastavil jsem se a po krátkém soustředění jí vyhověl. Došla mě s nechápavým výrazem: „Co je, už se ti nechce?" Pak se mi podívala na kalhoty a začala řvát smíchy. Doma si mě láskyplně osprchovala a ráno, po geniální šukačce, mi dokonce vyprala džíny.

ZKUSTE TO!

Upřímně, dlouho jsme byli na pochybách, zda tentokrát vůbec zařadit blok „Zkuste to!". Dnešní náhled do světa „jiného sexu" bereme jako informativní záležitost, protože doporučovat někomu, aby vyzkoušel, zda ho bude vzrušovat, když se v masce klauna pomočí do trenýrek, případně své partnerce vylíže prostor mezi prsty týden nemytých nohou, nám připadá poněkud nevhodné. Z repertoáru „špinavých her" považujeme za přijatelné pouze dvě věci z jeho relativně nejčistšího okraje: mokrý vzhled a zápasy v bahně. Na mokrém tričku ani kalhotkách, obepínajících dívčí řadra resp. broskvičku, není venkoncem nic nechutného a obstarat si takový pohled není žádný problém. Dívčí zápasy v bahně jsou běžnou součástí nejrůznějších erotických show, ovšem stejně jako spodní prádlo, promočené pouhou vodou, nejsou pro pravého dirty-fetišistu dostatečně stimulující,

protože se neodehrávají ve skutečném, přírodním bahně, ale v syntetické, sterilní hmotě, která bahno svou konzistencí a barvou pouze připomíná. Žádná profesionálka by zřejmě dobrovolně neriskovala své zdraví, nehledě na to, že bahno, odstřikující ze zápasiště na přední řady diváků, je běžnou součástí těchto show.

KONEC LEGRACE

Rizika válení se bez oděvu v močálu, stejně jako například olizování nemytých nohou, jsou evidentní a jejich paleta bude nejspíše stejně široká jako samotných dirty games: od pouhého pozvracení se přes kožní infekci až po totální otravu organismu... Necháte-li se při jejich provozování nachytat, gigantická ostuda a následné absolutní znemožnění ve společnosti jsou nabíledni.

www.leo.cz

909 464 664 Počkej mi bříško!

Pro starší 18 let. 23 Kč/30 s. VPI, P.O. BOX 28, Průhonice. Tyto služby neposkytuje Český Telecom, a. s., Eurotel, T-Mobile a Oskar

Nestěžuju si, proč taky? Je pravda, že nikdo neví, jakou mám barvu očí, a nemusela bych se nejspíš ani česat nebo střihat, protože se mi nikdo nepodívá jinam než na prsa.

Sbalila jsem na ně i holku

JANA

Ale taky jsem nikdy neměla problém sbalit kterehokoliv chlapa nebo kluka; ti za mnou běhají od třinácti. A co mám nejradši? Jasně že hlavně mužské ruce na svých prsou – a nejenom ruce. Je super vyhonit mezi nimi pořádný klacek, dívat se, jak si sám mrská žalud o moje mega-koláče a cáká mi na ně semeno. Párkrát jsem na svoje dudy sbalila i holku. Taky nebylo vůbec k zahození to pomazlení se s jinýma, menšíma kozičkama...

909 464 660
Jsem mokrá v rozkroku!
Pro starší 18 let.
23 Kč/30 s. WPL P.O.BOX 28, Průhonice.
Tyto služby neposkytuje Český Telecom, a. s., Eurotel, T-Mobile a Oskar.

Erotic® VIDEO Center

moody® EROTIC SHOP

e-shop – www.videocenter.cz

Jak to máte nejraději...

exkluzivní ceny vybraného zboží – 10 % s kupónem

katalog zboží 100,- K 110

Praha Vodní 13 Americká 14 Žitná 28 Veletržní 41
Karlovy Vary Chebská 39 Karla Čapka 63
Brno Benešova 22 Dornych 42 Štefánikova 40 Cejl 35
Plzeň Americká 70 **Liberec** Vaňurova 13

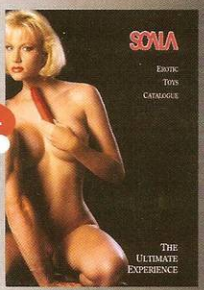

Gelový penis 14,5 x 3 cm
růžový S 4854
fialový S 4855
450,-

vakuová pumpa na vaginu
870,- S 4758 fialová S 4781 růžová

490,- S 7475
cestovní vibr. vaginka

640,- S 7455
Gelový tvarovatelný vibrátor, 20,3 x 4 cm, V.O.
990,- S 7410

Gelový vibrátor, V.O., 24x2,8 cm
590,- S 7402
Gelový spirálový vibrátor, V.O., 17,8x3,5 cm

Nafukovací vibrační kolík
850,- S 22 tělový S 3885 černý

220,- S 96
Nástavec na penis 65 mm
510,- S 3058
Gelový vibrátor 19 x 4,2 cm

650,- S 7465
Silikonový vibr. strojek na klitoris

750,- S 7381
Gelový vibrátor, V.O., 21,6 x 4 cm

Bondážní páska A transparentní, B červená, C černá
490,- I 822

Kovový vibrátor 16 x 3 cm
530,- S 219 zlatý
stříbrný
530,- S 817

Erekční kroužek 160,- S 194

350,- 6009018
Stahující kroužky

360,- R1333010
Klasická kovová pouta

460,- S 7450
Vibrátor do kapsy 4x1,5 cm

650,- S5036339
LUXUSNÍ tiché venuš. uličky+gel

Gelový vibrátor s kuličkami a drážděním na klitoris 13,5 x 3 cm
770,- S 7106
1290,- S 7280
Nafukovací panna

Nafukovací panna
690,- S 7277

250,- S 3111
Venušiny kuličky zlaté
stříbrné
250,- S 3112

790,- S 4829
Sada-vibrátor 11x2,5 cm, vibr. vajíčko, kroužky a venuš. kuličky

690,- S 973
Vakuová pumpa

Monstrozní klitorisy z celého světa
590,- C 2259

590,- 60042
DVD nabité 100% cucáním a stříkáním semene na obličej

DVD plné disciplíny a bolesti v angl. stylu
590,- 15321

1370,- S 4796
Velmi elastický, vibrující masturbátor

Objednávka / exkluzivní ceny vybraného zboží / od 18 let

objednací kupón můžete poslat:
poštou Videocenter, Vodní 13, 150 00 Praha 5
e-mailem videocenter@videocenter.cz
faxem 257 323 748, **SMSkou** Eurotel 724 345 463, T-mobile 731 257 707, Oskar 776 247 201

Nabídka zboží platí do vyprodání zásob!

obj. č.	počet	obj. č.	počet	obj. č.	počet
I 822	ks	S 3112	ks	S 7410	ks
K 110	ks	S 3885	ks	S 7450	ks
R1333010	ks	S 4781	ks	S 7455	ks
S 22	ks	S 4796	ks	S 7465	ks
S 96	ks	S 4829	ks	S 7475	ks
S 194	ks	S4854/5	ks	S5036339	ks
S 219	ks	S 7106	ks	S6009018	ks
S 817	ks	S 7277	ks	C 2259	ks
S 973	ks	S 7280	ks	37612	ks
S 3058	ks	S 7381	ks	60042	ks
S 3111	ks	S 7402	ks		

K ceně zboží účtujeme poštovné podle sazebníku České pošty.
Zboží bude v diskrétním balení zasláno na uvedenou adresu:

jméno a příjmení _____
ulice / číslo _____
psč / místo _____
datum / podpis _____

LEO / 12 / 2005

Slevový kupón

S tímto kupónem můžete v obchodech VIDEOCENTER nakoupit **se slevou 10%**.
Otevřeno denně 9⁰⁰–21⁰⁰

Erotic VIDEO Center
moody

LEO / 12 / 2005

CO VÁS ČEKÁ V PŘÍŠTÍM ČÍSLE:

ABECEDA SAMIČEK

Více, lépe a hlouběji! To je naše heslo do nového roku, kterým se bude řídit i rubrika Sexy atlas Leo, transformovaná do ještě detailnější a rajcovnější podoby. Dozvíte se vyčerpávající informace o všech kundičkách světa – od **Amatérky** přes **Jeptišku** až po **Zastydlou puberťačku**!

NA VLASTNÍ OČI

spatříte v prvním čísle nového ročníku dokonalou blondýnku, která si vydrandila svou sladkou, nadrženou pičku rozvalená ve vaně parádní hotelové koupelny. Náš fotograf Martin se od doby, co přinesl tenhle seriál, dme jako páv před pávicí. Výjimečně plným právem.

NEJSMĚŠNĚJŠÍ ÚCHYLÁCI!

Všechno, co se „nevešlo" do rubriky Bez tabu, protože by to odvádělo vaši pozornost od sexu, se ideálně hodí do vánočně-novoročního čísla. **Trpaslíci, rozbíjení nádobí, vinylové hračky, roztahování pupku, klauni, popotahování nosem** – věříte, že tohle někoho přivádí k orgasmu?! Uvidíte sami v Leo č. 1!

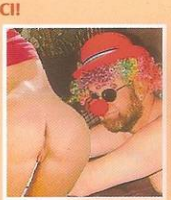

CRAZY KOČKY V AKCI

Zapomeňte na Sexbombičky z ulice! Všechna čest našim čtenářkám, které nás (i vás) dosud zásobovaly svými odhalenými, lehce ujetě aranžovanými půvaby. Proti těm, které si už na vás brousí své drápky, ale nemají sebemenší šanci. Startuje totální erotické šílenství – **Crazy kočky!**

+ ZDARMA NÁSTĚNNÝ KALENDÁŘ NA CELÝ ROK 2006!